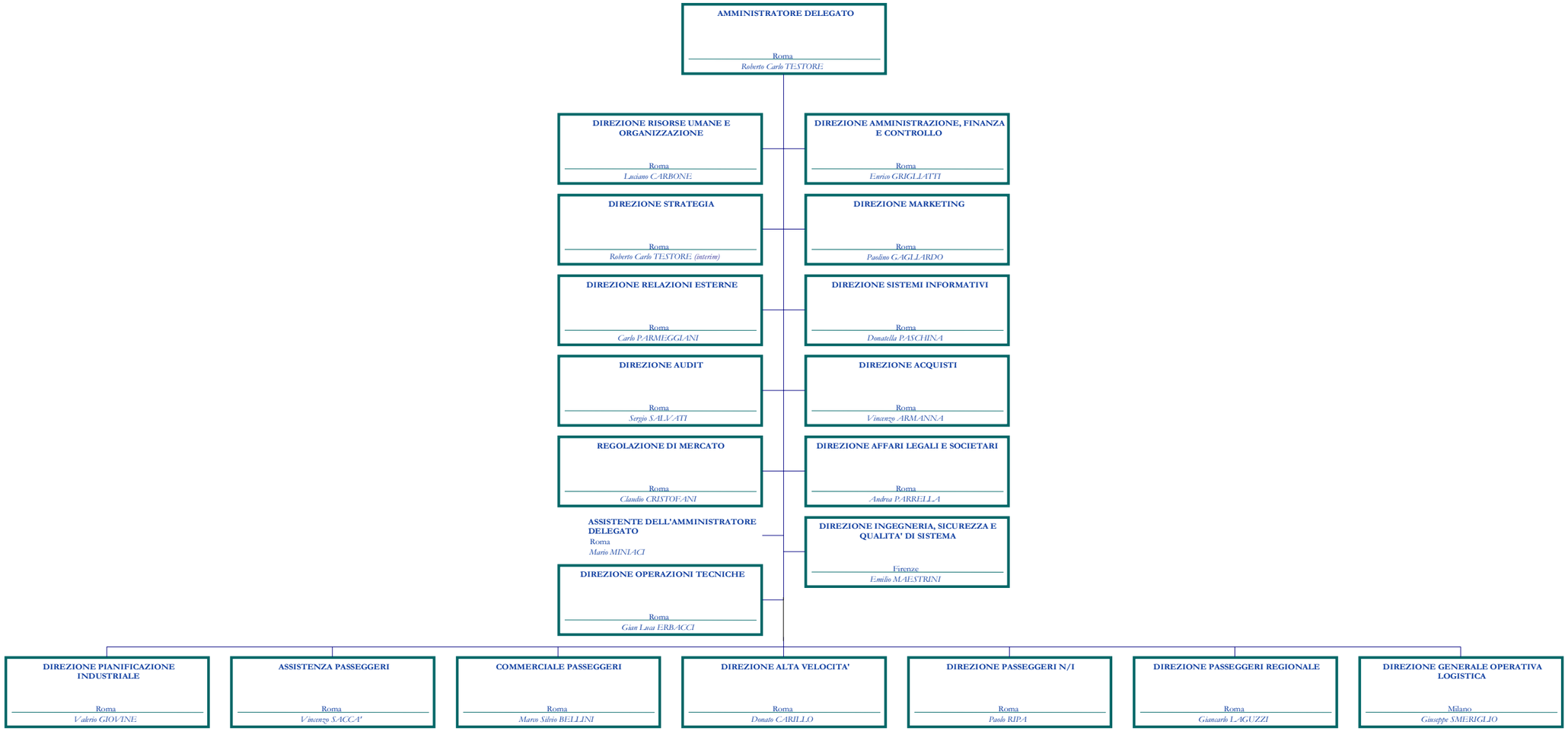
AMMINISTRATORE DELEGATO
Roma
Roberto Carlo TESTORE
DIREZIONE RISORSE UMANE E ORGANIZZAZIONE
Roma
Luciano CARBONE
DIREZIONE AMMINISTRAZIONE, FINANZA E CONTROLLO
Roma
Enrico GRIGLIATTI
DIREZIONE STRATEGIA
Roma
Roberto Carlo TESTORE (interim)
DIREZIONE MARKETING
Roma
Paolino GAGLIARDO
DIREZIONE RELAZIONI ESTERNE
Roma
Carlo PARMEGGIANI
DIREZIONE SISTEMI INFORMATIVI
Roma
Donatella PASCHINA
DIREZIONE AUDIT
Roma
Sergio SALVATI
DIREZIONE ACQUISTI
Roma
Vincenzo ARMANNA
REGOLAZIONE DI MERCATO
Roma
Claudio CRISTOFANI
DIREZIONE AFFARI LEGALI E SOCIETARI
Roma
Andrea PARRELLA
ASSISTENTE DELL'AMMINISTRATORE DELEGATO
Roma
Mario MINIACI
DIREZIONE INGEGNERIA, SICUREZZA E QUALITA' DI SISTEMA
Firenze
Emilio MAESTRINI
DIREZIONE OPERAZIONI TECNICHE
Roma
Gian Luca ERBACCI
DIREZIONE PIANIFICAZIONE INDUSTRIALE
Roma
Valerio GIOVINE
ASSISTENZA PASSEGGERI
Roma
Vincenzo SACCA'
COMMERCIALE PASSEGGERI
Roma
Marco Silvio BELLINI
DIREZIONE ALTA VELOCITA'
Roma
Donato CARILLO
DIREZIONE PASSEGGERI N/I
Roma
Paolo RIPA
DIREZIONE PASSEGGERI REGIONALE
Roma
Giancarlo LAGUZZI
DIREZIONE GENERALE OPERATIVA LOGISTICA
Milano
Giuseppe SMERIGLIO

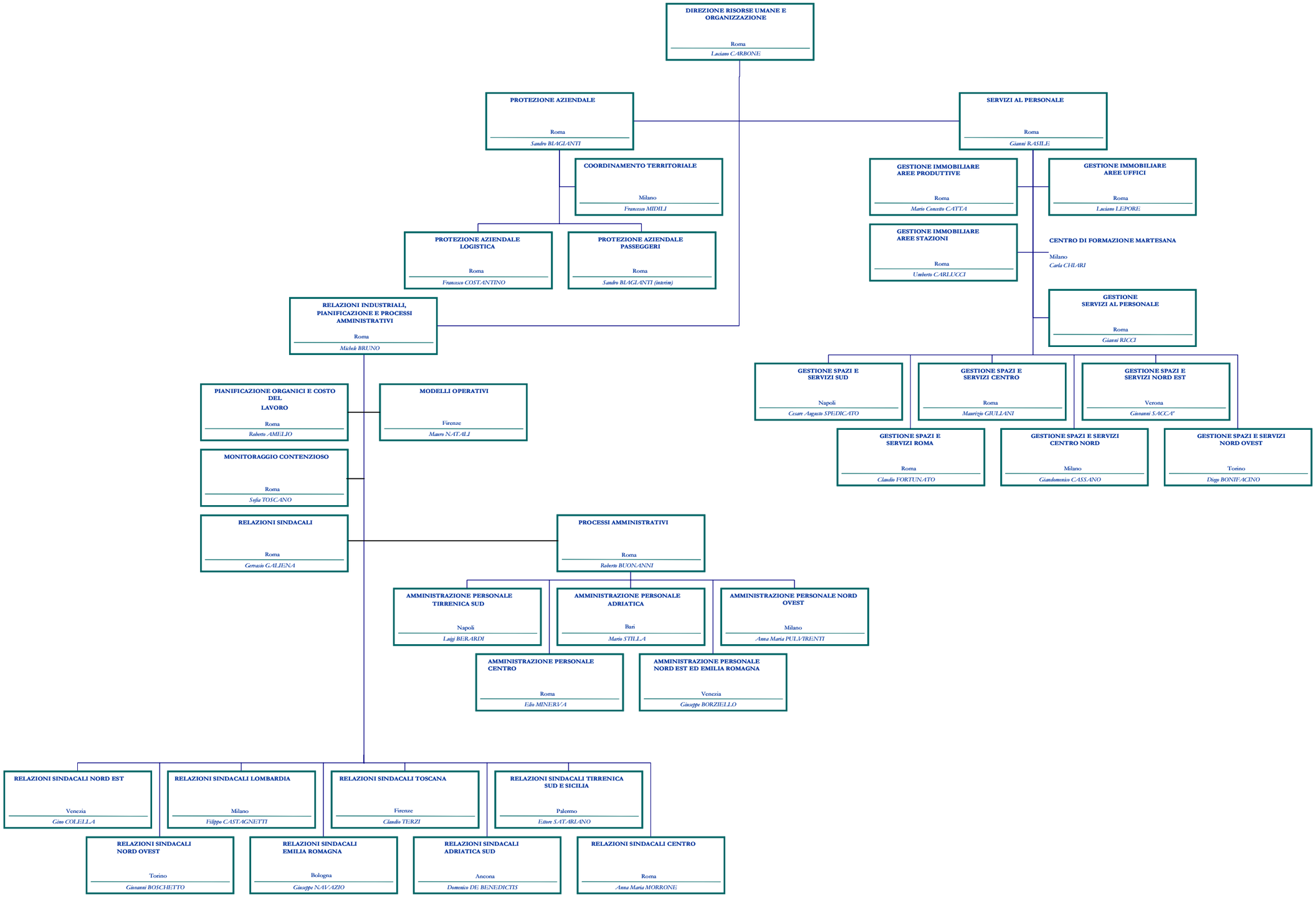
DIREZIONE RISORSE UMANE E ORGANIZZAZIONE
Roma
Luciano CARBONE
PROTEZIONE AZIENDALE
Roma
Sandro BIAGIANTI
SERVIZI AL PERSONALE
Roma
Gianni RASILE
COORDINAMENTO TERRITORIALE
Milano
Francesco MIDILI
PROTEZIONE AZIENDALE LOGISTICA
Roma
Francesco COSTANTINO
PROTEZIONE AZIENDALE PASSEGGERI
Roma
Sandro BIAGIANTI (interim)
GESTIONE IMMOBILIARE AREE PRODUTTIVE
Roma
Mario Concetto CATTA
GESTIONE IMMOBILIARE AREE UFFICI
Roma
Luciano LEPORE
GESTIONE IMMOBILIARE AREE STAZIONI
Roma
Umberto CARLUCCI
CENTRO DI FORMAZIONE MARTESANA
Milano
Carla CHIARI
GESTIONE SERVIZI AL PERSONALE
Roma
Gianni RICCI
RELAZIONI INDUSTRIALI, PIANIFICAZIONE E PROCESSI AMMINISTRATIVI
Roma
Michele BRUNO
GESTIONE SPAZI E SERVIZI SUD
Napoli
Cesare Augusto SPEDICATO
GESTIONE SPAZI E SERVIZI CENTRO
Roma
Maurizio GIULIANI
GESTIONE SPAZI E SERVIZI NORD EST
Verona
Giovanni SACCA'
GESTIONE SPAZI E SERVIZI ROMA
Roma
Claudio FORTUNATO
GESTIONE SPAZI E SERVIZI CENTRO NORD
Milano
Giandomenico CASSANO
GESTIONE SPAZI E SERVIZI NORD OVEST
Torino
Diego BONIFACINO
PIANIFICAZIONE ORGANICI E COSTO DEL LAVORO
Roma
Roberto AMELIO
MODELLI OPERATIVI
Firenze
Mauro NATALI
MONITORAGGIO CONTENZIOSO
Roma
Sofia TOSCANO
RELAZIONI SINDACALI
Roma
Gerrasio GALIENA
PROCESSI AMMINISTRATIVI
Roma
Roberto BUONANNI
AMMINISTRAZIONE PERSONALE TIRRENICA SUD
Napoli
Luigi BERARDI
AMMINISTRAZIONE PERSONALE ADRIATICA
Bari
Mario STILLA
AMMINISTRAZIONE PERSONALE NORD OVEST
Milano
Anna Maria PULVIRENTI
AMMINISTRAZIONE PERSONALE CENTRO
Roma
Elio MINERVA
AMMINISTRAZIONE PERSONALE NORD EST ED EMILIA ROMAGNA
Venezia
Giuseppe BORZIELLO
RELAZIONI SINDACALI NORD EST
Venezia
Gino COLELLA
RELAZIONI SINDACALI LOMBARDIA
Milano
Filippo CASTAGNETTI
RELAZIONI SINDACALI TOSCANA
Firenze
Claudio TERZI
RELAZIONI SINDACALI TIRRENICA SUD E SICILIA
Palermo
Ettore SATARIANO
RELAZIONI SINDACALI NORD OVEST
Torino
Giovanni BOSCHETTO
RELAZIONI SINDACALI EMILIA ROMAGNA
Bologna
Giuseppe NAVAZIO
RELAZIONI SINDACALI ADRIATICA SUD
Ancona
Domenico DE BENEDICTIS
RELAZIONI SINDACALI CENTRO
Roma
Anna Maria MORRONE

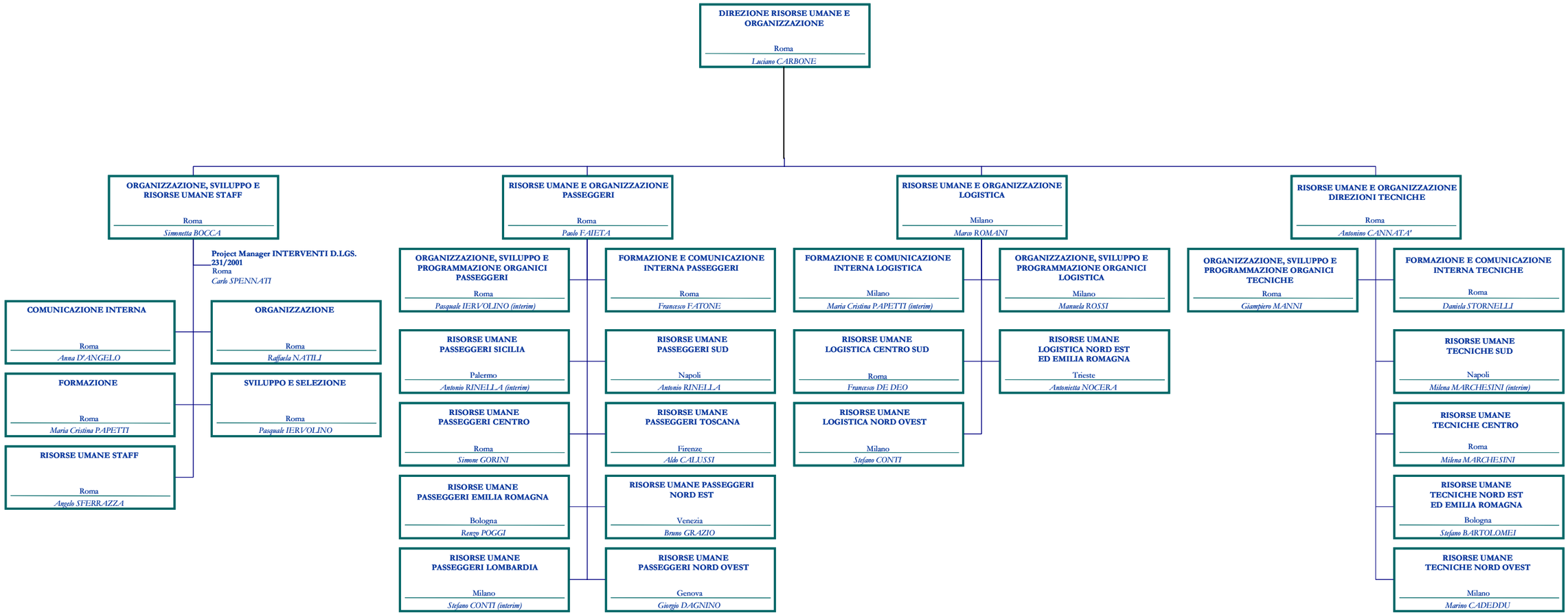
DIREZIONE RISORSE UMANE E ORGANIZZAZIONE
Roma
Luciano CARBONE
ORGANIZZAZIONE, SVILUPPO E RISORSE UMANE STAFF
Roma
Simonetta BOCCA
Project Manager INTERVENTI D.LGS. 231/2001
Roma
Carlo SPENNATI
COMUNICAZIONE INTERNA
Roma
Anna D'ANGELO
ORGANIZZAZIONE
Roma
Raffaela NATILI
FORMAZIONE
Roma
Maria Cristina PAPETTI
SVILUPPO E SELEZIONE
Roma
Pasquale IERVOLINO
RISORSE UMANE STAFF
Roma
Angelo SFERRAZZA
RISORSE UMANE E ORGANIZZAZIONE PASSEGGERI
Roma
Paolo FAIETA
ORGANIZZAZIONE, SVILUPPO E PROGRAMMAZIONE ORGANICI PASSEGGERI
Roma
Pasquale IERVOLINO (interim)
FORMAZIONE E COMUNICAZIONE INTERNA PASSEGGERI
Roma
Francesco FATONE
RISORSE UMANE PASSEGGERI SICILIA
Palermo
Antonio RINELLA (interim)
RISORSE UMANE PASSEGGERI SUD
Napoli
Antonio RINELLA
RISORSE UMANE PASSEGGERI CENTRO
Roma
Simone GORINI
RISORSE UMANE PASSEGGERI TOSCANA
Firenze
Aldo CALUSSI
RISORSE UMANE PASSEGGERI EMILIA ROMAGNA
Bologna
Renzo POGGI
RISORSE UMANE PASSEGGERI NORD EST
Venezia
Bruno GRAZIO
RISORSE UMANE PASSEGGERI LOMBARDIA
Milano
Stefano CONTI (interim)
RISORSE UMANE PASSEGGERI NORD OVEST
Genova
Giorgio DAGNINO
RISORSE UMANE E ORGANIZZAZIONE LOGISTICA
Milano
Marco ROMANI
FORMAZIONE E COMUNICAZIONE INTERNA LOGISTICA
Milano
Maria Cristina PAPETTI (interim)
ORGANIZZAZIONE, SVILUPPO E PROGRAMMAZIONE ORGANICI LOGISTICA
Milano
Manuela ROSSI
RISORSE UMANE LOGISTICA CENTRO SUD
Roma
Francesco DE DEO
RISORSE UMANE LOGISTICA NORD EST ED EMILIA ROMAGNA
Trieste
Antonietta NOCERA
RISORSE UMANE LOGISTICA NORD OVEST
Milano
Stefano CONTI
RISORSE UMANE E ORGANIZZAZIONE DIREZIONI TECNICHE
Roma
Antonino CANNATA'
ORGANIZZAZIONE, SVILUPPO E PROGRAMMAZIONE ORGANICI TECNICHE
Roma
Giampiero MANNI
FORMAZIONE E COMUNICAZIONE INTERNA TECNICHE
Roma
Daniela STORNELLI
RISORSE UMANE TECNICHE SUD
Napoli
Milena MARCHESINI (interim)
RISORSE UMANE TECNICHE CENTRO
Roma
Milena MARCHESINI
RISORSE UMANE TECNICHE NORD EST ED EMILIA ROMAGNA
Bologna
Stefano BARTOLOMEI
RISORSE UMANE TECNICHE NORD OVEST
Milano
Marino CADEDDU

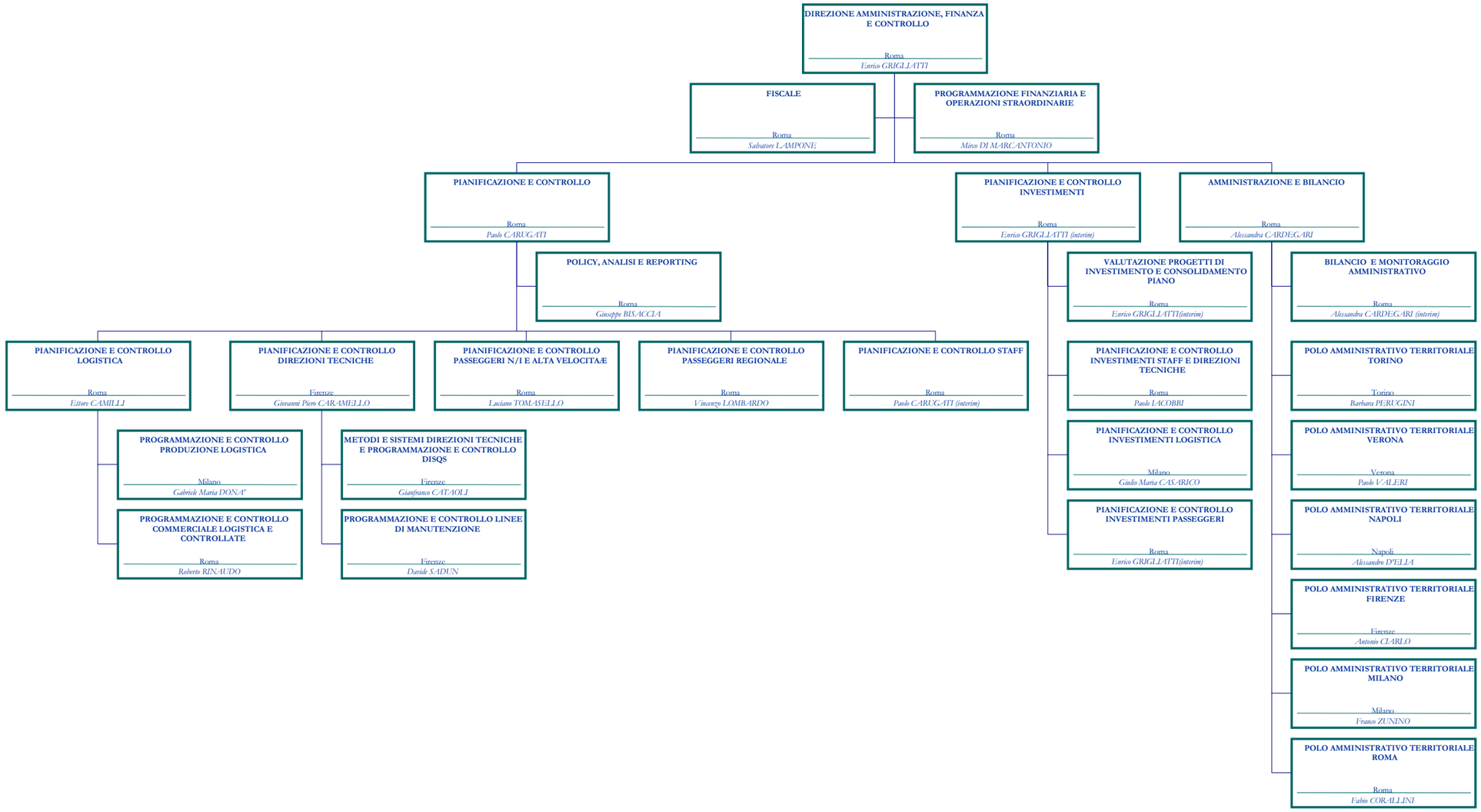
DIREZIONE AMMINISTRAZIONE, FINANZA E CONTROLLO
Roma
Enrico GRIGLIATTI
FISCALE
Roma
Salvatore LAMPONE
PROGRAMMAZIONE FINANZIARIA E OPERAZIONI STRAORDINARIE
Roma
Mirco DI MARCANTONIO
PIANIFICAZIONE E CONTROLLO
Roma
Paolo CARUGATI
PIANIFICAZIONE E CONTROLLO INVESTIMENTI
Roma
Enrico GRIGLIATTI (interim)
AMMINISTRAZIONE E BILANCIO
Roma
Alessandra CARDEGARI
POLICY, ANALISI E REPORTING
Roma
Giuseppe BISACCIA
PIANIFICAZIONE E CONTROLLO LOGISTICA
Roma
Ettore CAMILLI
PIANIFICAZIONE E CONTROLLO DIREZIONI TECNICHE
Firenze
Giovanni Piero CARAMELLO
PIANIFICAZIONE E CONTROLLO PASSEGGERI N/I E ALTA VELOCITAÆ
Roma
Luciano TOMASELLO
PIANIFICAZIONE E CONTROLLO PASSEGGERI REGIONALE
Roma
Vincenzo LOMBARDO
PIANIFICAZIONE E CONTROLLO STAFF
Roma
Paolo CARUGATI (interim)
PROGRAMMAZIONE E CONTROLLO PRODUZIONE LOGISTICA
Milano
Gabriele Maria DONA'
PROGRAMMAZIONE E CONTROLLO COMMERCIALE LOGISTICA E CONTROLLATE
Roma
Roberto RINAUDO
METODI E SISTEMI DIREZIONI TECNICHE E PROGRAMMAZIONE E CONTROLLO DISQS
Firenze
Gianfranco CATAOLI
PROGRAMMAZIONE E CONTROLLO LINEE DI MANUTENZIONE
Firenze
Davide SADUN
VALUTAZIONE PROGETTI DI INVESTIMENTO E CONSOLIDAMENTO PIANO
Roma
Enrico GRIGLIATTI(interim)
PIANIFICAZIONE E CONTROLLO INVESTIMENTI STAFF E DIREZIONI TECNICHE
Roma
Paolo IACOBBI
PIANIFICAZIONE E CONTROLLO INVESTIMENTI LOGISTICA
Milano
Giulio Maria CASARICO
PIANIFICAZIONE E CONTROLLO INVESTIMENTI PASSEGGERI
Roma
Enrico GRIGLIATTI(interim)
BILANCIO E MONITORAGGIO AMMINISTRATIVO
Roma
Alessandra CARDEGARI (interim)
POLO AMMINISTRATIVO TERRITORIALE TORINO
Torino
Barbara PERUGINI
POLO AMMINISTRATIVO TERRITORIALE VERONA
Verona
Paolo VALERI
POLO AMMINISTRATIVO TERRITORIALE NAPOLI
Napoli
Alessandro D'ELIA
POLO AMMINISTRATIVO TERRITORIALE FIRENZE
Firenze
Antonio CIARLO
POLO AMMINISTRATIVO TERRITORIALE MILANO
Milano
Franco ZUNINO
POLO AMMINISTRATIVO TERRITORIALE ROMA
Roma
Fabio CORALLINI

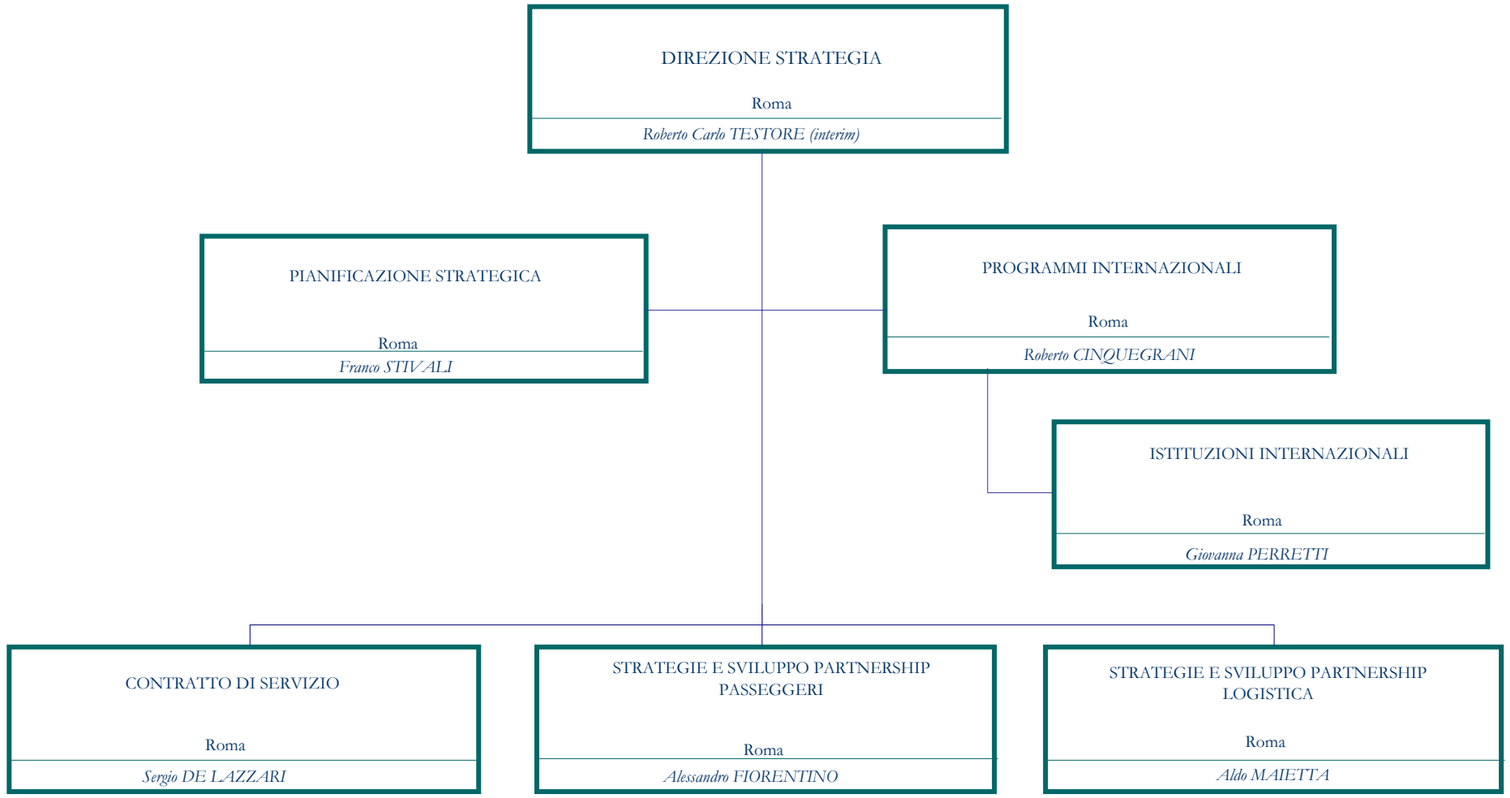
DIREZIONE STRATEGIA
Roma
Roberto Carlo TESTORE (interim)
PIANIFICAZIONE STRATEGICA
Roma
Franco STIVALI
PROGRAMMI INTERNAZIONALI
Roma
Roberto CINQUEGRANI
ISTITUZIONI INTERNAZIONALI
Roma
Giovanna PERRETTI
CONTRATTO DI SERVIZIO
Roma
Sergio DE LAZZARI
STRATEGIE E SVILUPPO PARTNERSHIP PASSEGGERI
Roma
Alessandro FIORENTINO
STRATEGIE E SVILUPPO PARTNERSHIP LOGISTICA
Roma
Aldo MAIETTA

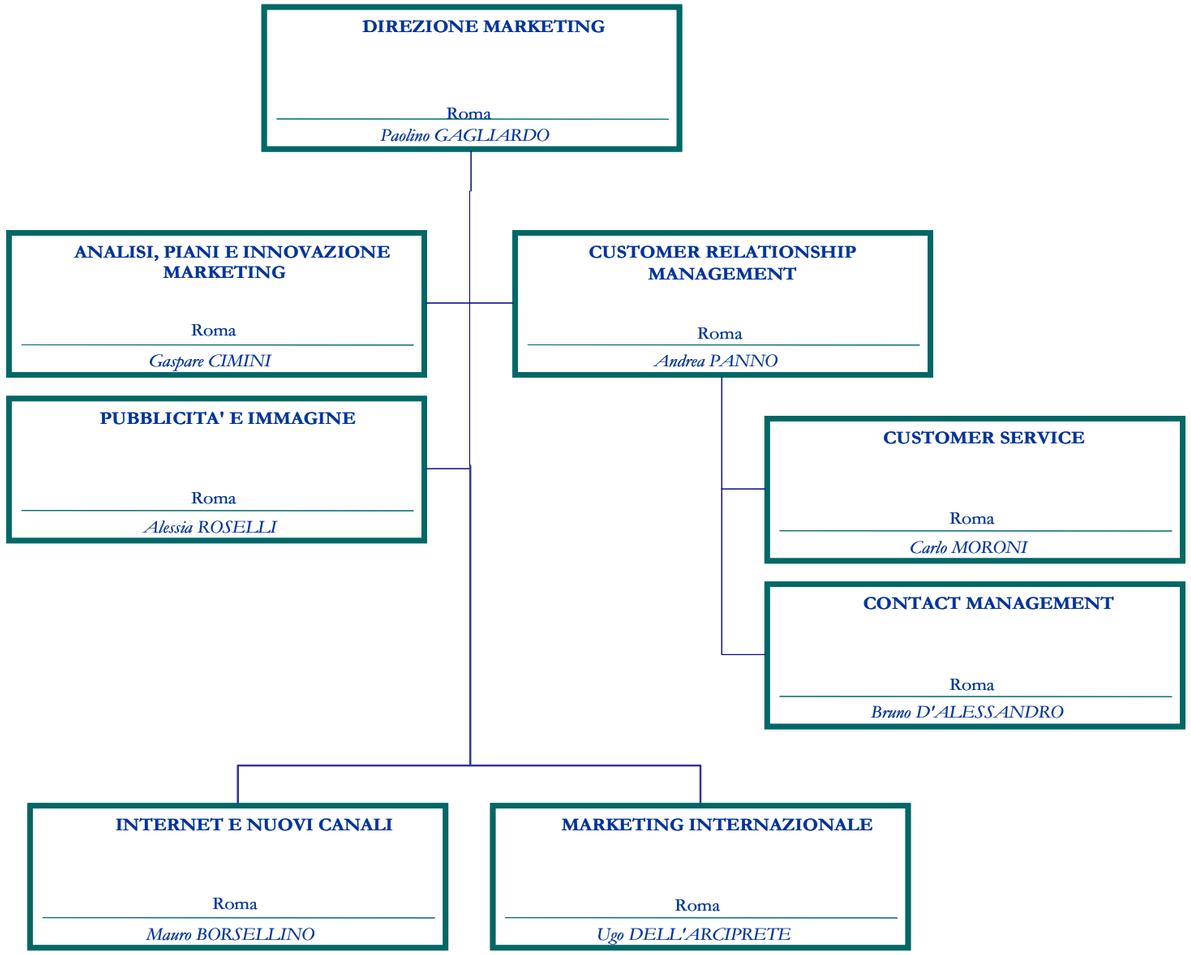
DIREZIONE MARKETING
Roma
Paolino GAGLIARDO
ANALISI, PIANI E INNOVAZIONE MARKETING
Roma
Gaspare CIMINI
CUSTOMER RELATIONSHIP MANAGEMENT
Roma
Andrea PANNO
PUBBLICITA' E IMMAGINE
Roma
Alessia ROSELLI
CUSTOMER SERVICE
Roma
Carlo MORONI
CONTACT MANAGEMENT
Roma
Bruno D'ALESSANDRO
INTERNET E NUOVI CANALI
Roma
Mauro BORSELLINO
MARKETING INTERNAZIONALE
Roma
Ugo DELL'ARCIPRETE

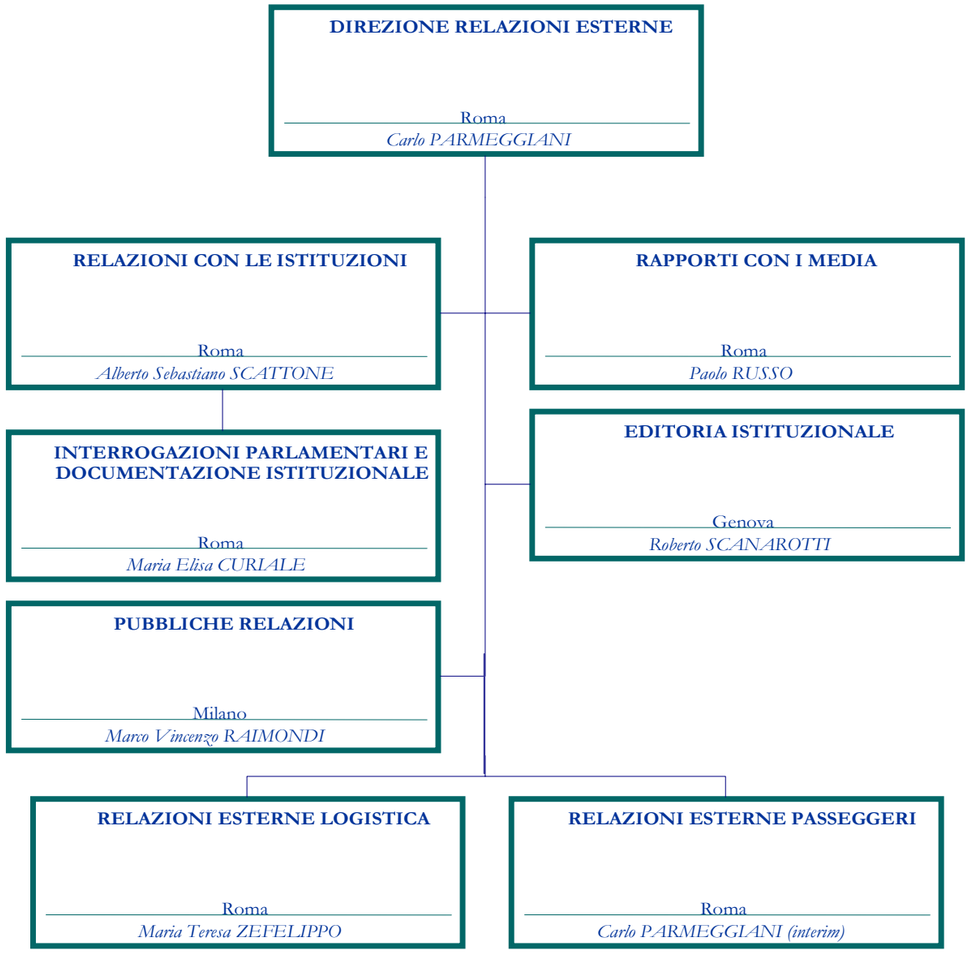
DIREZIONE RELAZIONI ESTERNE
Roma
Carlo PARMEGGIANI
RELAZIONI CON LE ISTITUZIONI
Roma
Alberto Sebastiano SCATTONE
RAPPORTI CON I MEDIA
Roma
Paolo RUSSO
INTERROGAZIONI PARLAMENTARI E DOCUMENTAZIONE ISTITUZIONALE
Roma
Maria Elisa CURIALE
EDITORIA ISTITUZIONALE
Genova
Roberto SCANAROTTI
PUBBLICHE RELAZIONI
Milano
Marco Vincenzo RAIMONDI
RELAZIONI ESTERNE LOGISTICA
Roma
Maria Teresa ZEFELIPPO
RELAZIONI ESTERNE PASSEGGERI
Roma
Carlo PARMEGGIANI (interim)

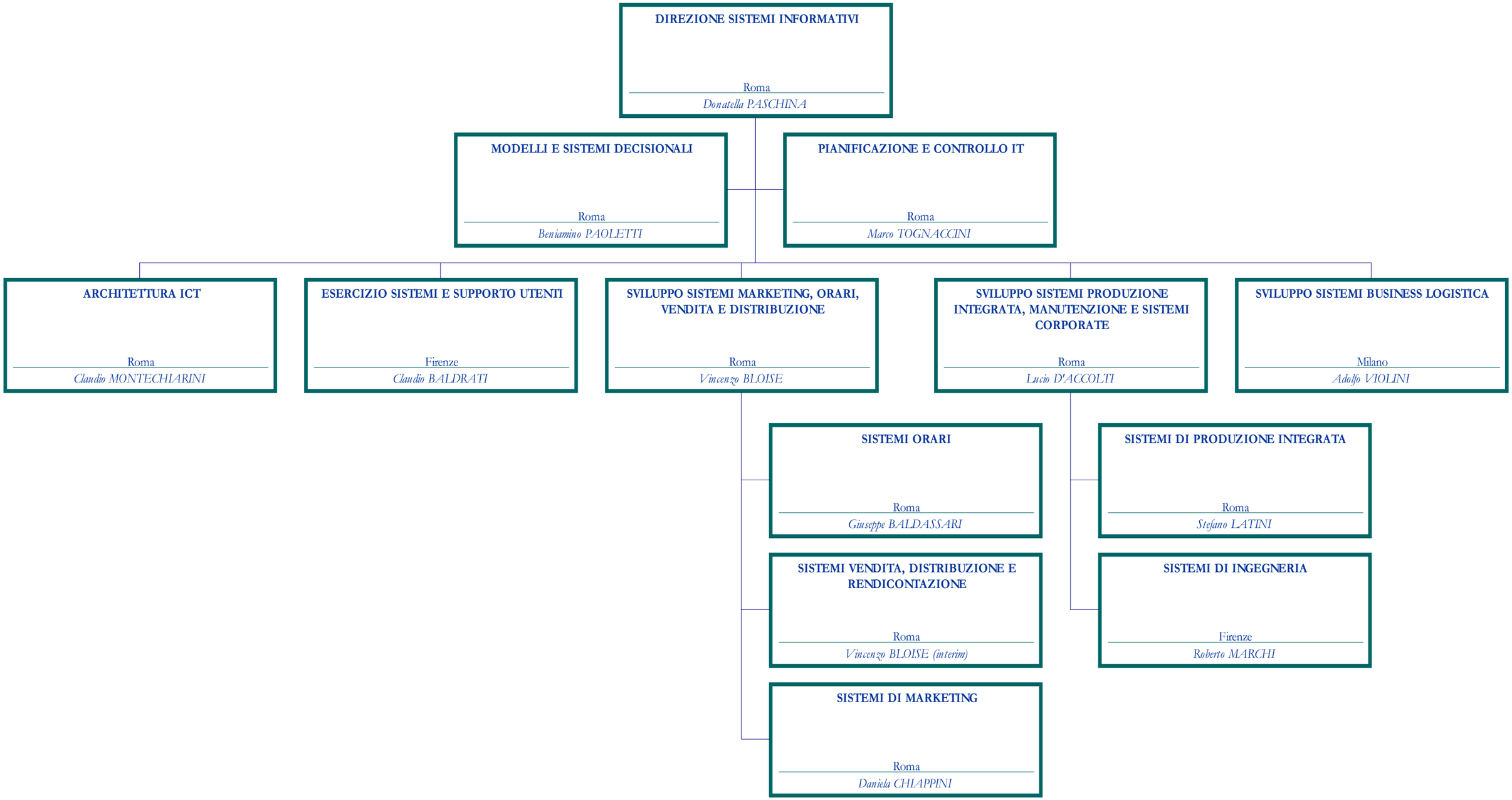
DIREZIONE SISTEMI INFORMATIVI
Roma
Donatella PASCHINA
MODELLI E SISTEMI DECISIONALI
Roma
Beniamino PAOLETTI
PIANIFICAZIONE E CONTROLLO IT
Roma
Marco TOGNACCINI
ARCHITETTURA ICT
Roma
Claudio MONTECHIARINI
ESERCIZIO SISTEMI E SUPPORTO UTENTI
Firenze
Claudio BALDRATI
SVILUPPO SISTEMI MARKETING, ORARI, VENDITA E DISTRIBUZIONE
Roma
Vincenzo BLOISE
SVILUPPO SISTEMI PRODUZIONE INTEGRATA, MANUTENZIONE E SISTEMI CORPORATE
Roma
Lucio D'ACCOLTI
SVILUPPO SISTEMI BUSINESS LOGISTICA
Milano
Adolfo VIOLINI
SISTEMI ORARI
Roma
Giuseppe BALDASSARI
SISTEMI VENDITA, DISTRIBUZIONE E RENDICONTAZIONE
Roma
Vincenzo BLOISE (interim)
SISTEMI DI MARKETING
Roma
Daniela CHIAPPINI
SISTEMI DI PRODUZIONE INTEGRATA
Roma
Stefano LATINI
SISTEMI DI INGEGNERIA
Firenze
Roberto MARCHI

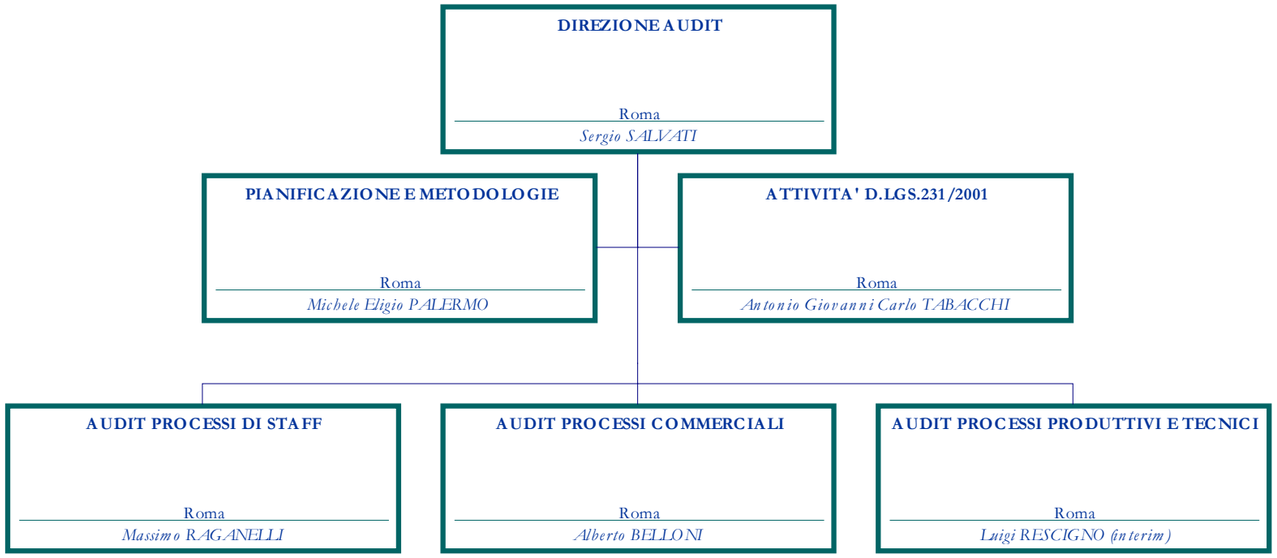
DIREZIONE AUDIT
Roma
Sergio SALVATI
PIANIFICAZIONE E METODOLOGIE
Roma
Michele Eligio PALERMO
ATTIVITA' D.LGS.231/2001
Roma
Antonio Giovanni Carlo TABACCHI
AUDIT PROCESSI DI STAFF
Roma
Massimo RAGANELLI
AUDIT PROCESSI COMMERCIALI
Roma
Alberto BELLONI
AUDIT PROCESSI PRODUTTIVI E TECNICI
Roma
Luigi RESCIGNO (interim)

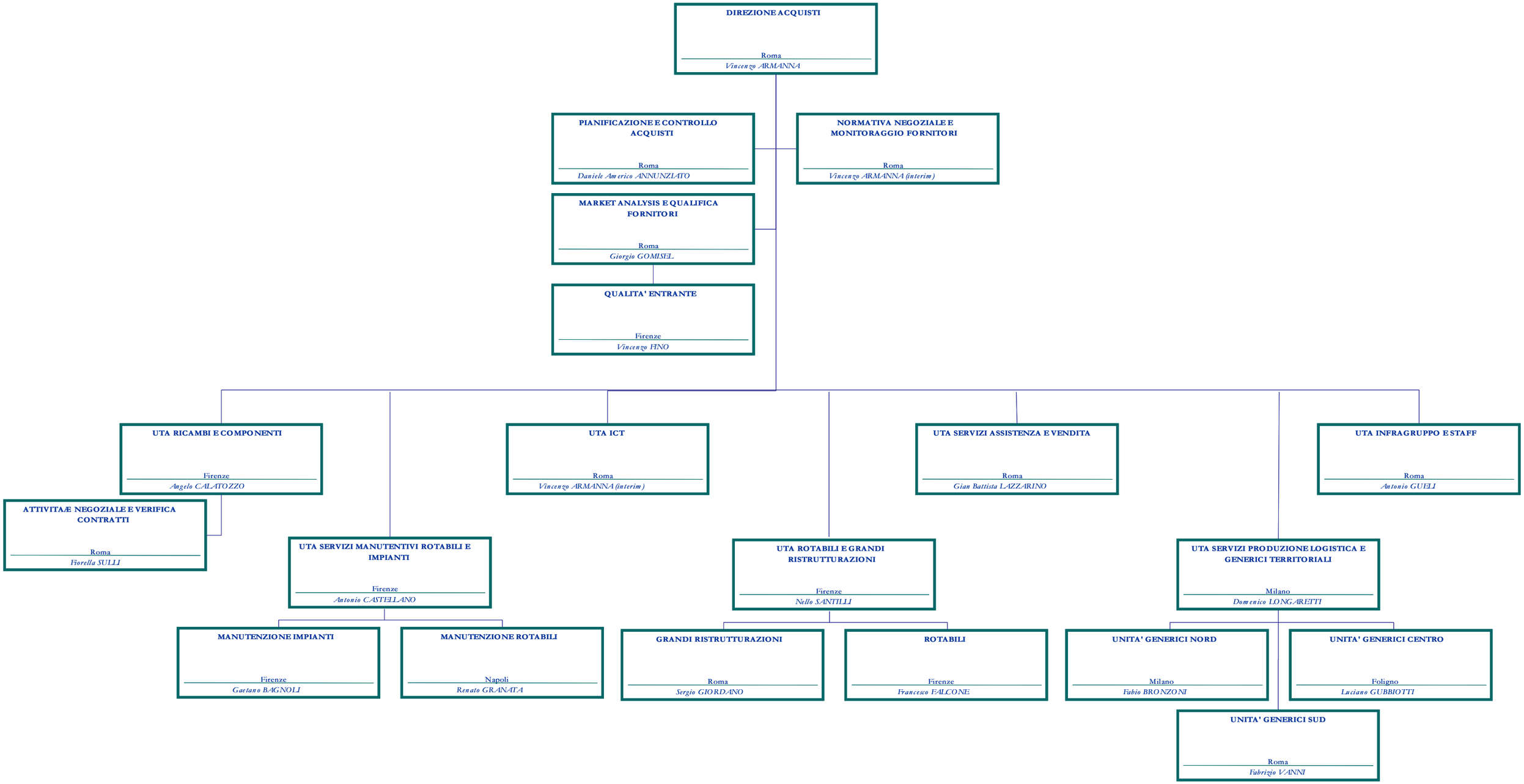
DIREZIONE ACQUISTI
Roma
Vincenzo ARMANNA
PIANIFICAZIONE E CONTROLLO ACQUISTI
Roma
Daniele Americo ANNUNZIATO
NORMATIVA NEGOZIALE E MONITORAGGIO FORNITORI
Roma
Vincenzo ARMANNA (interim)
MARKET ANALYSIS E QUALIFICA FORNITORI
Roma
Giorgio GOMISEL
QUALITA' ENTRANTE
Firenze
Vincenzo FINO
UTA RICAMBI E COMPONENTI
Firenze
Angelo CALATOZZO
UTA ICT
Roma
Vincenzo ARMANNA (interim)
UTA SERVIZI ASSISTENZA E VENDITA
Roma
Gian Battista LAZZARINO
UTA INFRAGRUPPO E STAFF
Roma
Antonio GUELI
ATTIVITAÆ NEGOZIALE E VERIFICA CONTRATTI
Roma
Fiorella SULLI
UTA SERVIZI MANUTENTIVI ROTABILI E IMPIANTI
Firenze
Antonio CASTELLANO
UTA ROTABILI E GRANDI RISTRUTTURAZIONI
Firenze
Nello SANTILLI
UTA SERVIZI PRODUZIONE LOGISTICA E GENERICI TERRITORIALI
Milano
Domenico LONGAREITI
MANUTENZIONE IMPIANTI
Firenze
Gaetano BAGNOLI
MANUTENZIONE ROTABILI
Napoli
Renato GRANATA
GRANDI RISTRUTTURAZIONI
Roma
Sergio GIORDANO
ROTABILI
Firenze
Francesco FALCONE
UNITA' GENERICI NORD
Milano
Fabio BRONZONI
UNITA' GENERICI CENTRO
Foligno
Luciano GUBBIOTTI
UNITA' GENERICI SUD
Roma
Fabrizio VANNI

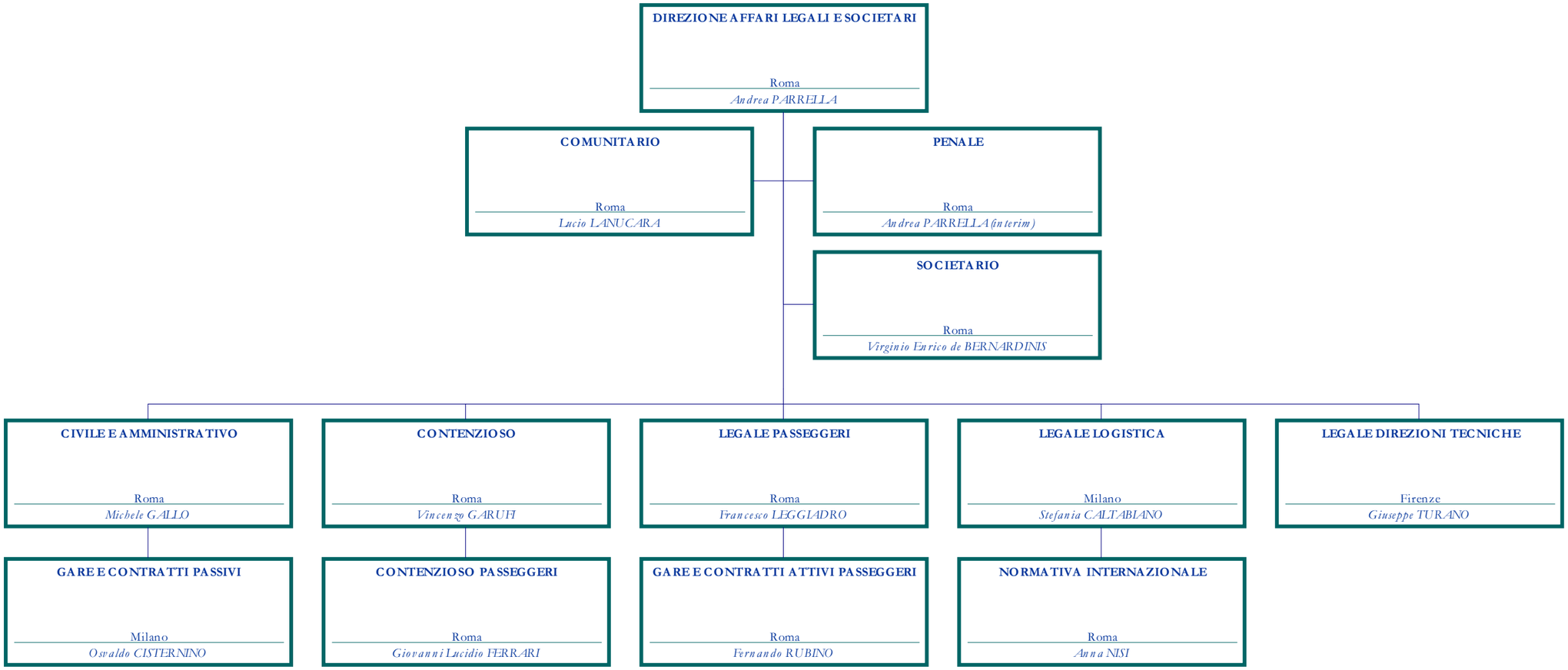
DIREZIONE AFFARI LEGALI E SOCIETARI
Roma
Andrea PARRELLA
COMUNITARIO
Roma
Lucio LANUCARA
PENALE
Roma
Andrea PARRELLA (interim)
SOCIETARIO
Roma
Virginio Enrico de BERNARDINIS
CIVILE E AMMINISTRATIVO
Roma
Michele GALLO
CONTENZIOSO
Roma
Vincenzo GARUFI
LEGALE PASSEGGERI
Roma
Francesco LEGGIADRO
LEGALE LOGISTICA
Milano
Stefania CALTABIANO
LEGALE DIREZIONI TECNICHE
Firenze
Giuseppe TURANO
GARE E CONTRATTI PASSIVI
Milano
Osvaldo CISTERNINO
CONTENZIOSO PASSEGGERI
Roma
Giovanni Lucidio FERRARI
GARE E CONTRATTI ATTIVI PASSEGGERI
Roma
Fernando RUBINO
NORMATIVA INTERNAZIONALE
Roma
Anna NISI

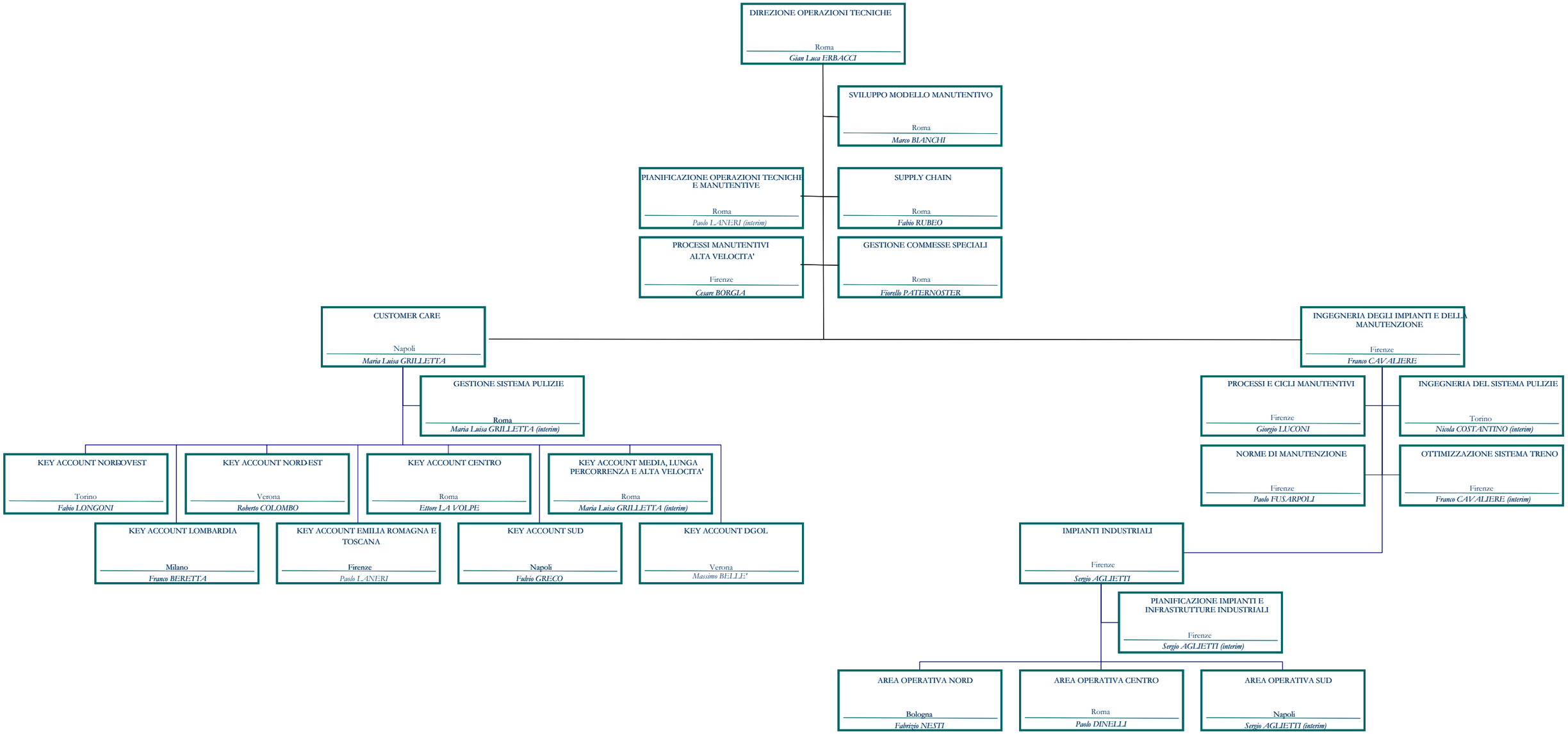
DIREZIONE OPERAZIONI TECNICHE
Roma
Gian Luca ERBACCI
SVILUPPO MODELLO MANUTENTIVO
Roma
Marco BIANCHI
PIANIFICAZIONE OPERAZIONI TECNICHE E MANUTENTIVE
Roma
Paolo LANERI (interim)
SUPPLY CHAIN
Roma
Fabio RUBEO
PROCESSI MANUTENTIVI ALTA VELOCITA'
Firenze
Cesare BORGIA
GESTIONE COMMESSE SPECIALI
Roma
Fiorello PATERNOSTER
CUSTOMER CARE
Napoli
Maria Luisa GRILLETTA
INGEGNERIA DEGLI IMPIANTI E DELLA MANUTENZIONE
Firenze
Franco CAVALIERE
GESTIONE SISTEMA PULIZIE
Roma
Maria Luisa GRILLETTA (interim)
KEY ACCOUNT NORD-OVEST
Torino
Fabio LONGONI
KEY ACCOUNT NORD-EST
Verona
Roberto COLOMBO
KEY ACCOUNT CENTRO
Roma
Ettore LA VOLPE
KEY ACCOUNT MEDIA, LUNGA PERCORRENZA E ALTA VELOCITA'
Roma
Maria Luisa GRILLETTA (interim)
KEY ACCOUNT LOMBARDIA
Milano
Franco BERETTA
KEY ACCOUNT EMILIA ROMAGNA E TOSCANA
Firenze
Paolo LANERI
KEY ACCOUNT SUD
Napoli
Fulvio GRECO
KEY ACCOUNT DGOL
Verona
Massimo BELLE'
PROCESSI E CICLI MANUTENTIVI
Firenze
Giorgio LUCONI
INGEGNERIA DEL SISTEMA PULIZIE
Torino
Nicola COSTANTINO (interim)
NORME DI MANUTENZIONE
Firenze
Paolo FUSARPOLI
OTTIMIZZAZIONE SISTEMA TRENO
Firenze
Franco CAVALIERE (interim)
IMPIANTI INDUSTRIALI
Firenze
Sergio AGLIETTI
PIANIFICAZIONE IMPIANTI E INFRASTRUTTURE INDUSTRIALI
Firenze
Sergio AGLIETTI (interim)
AREA OPERATIVA NORD
Bologna
Fabrizio NESTI
AREA OPERATIVA CENTRO
Roma
Paolo DINELLI
AREA OPERATIVA SUD
Napoli
Sergio AGLIETTI (interim)

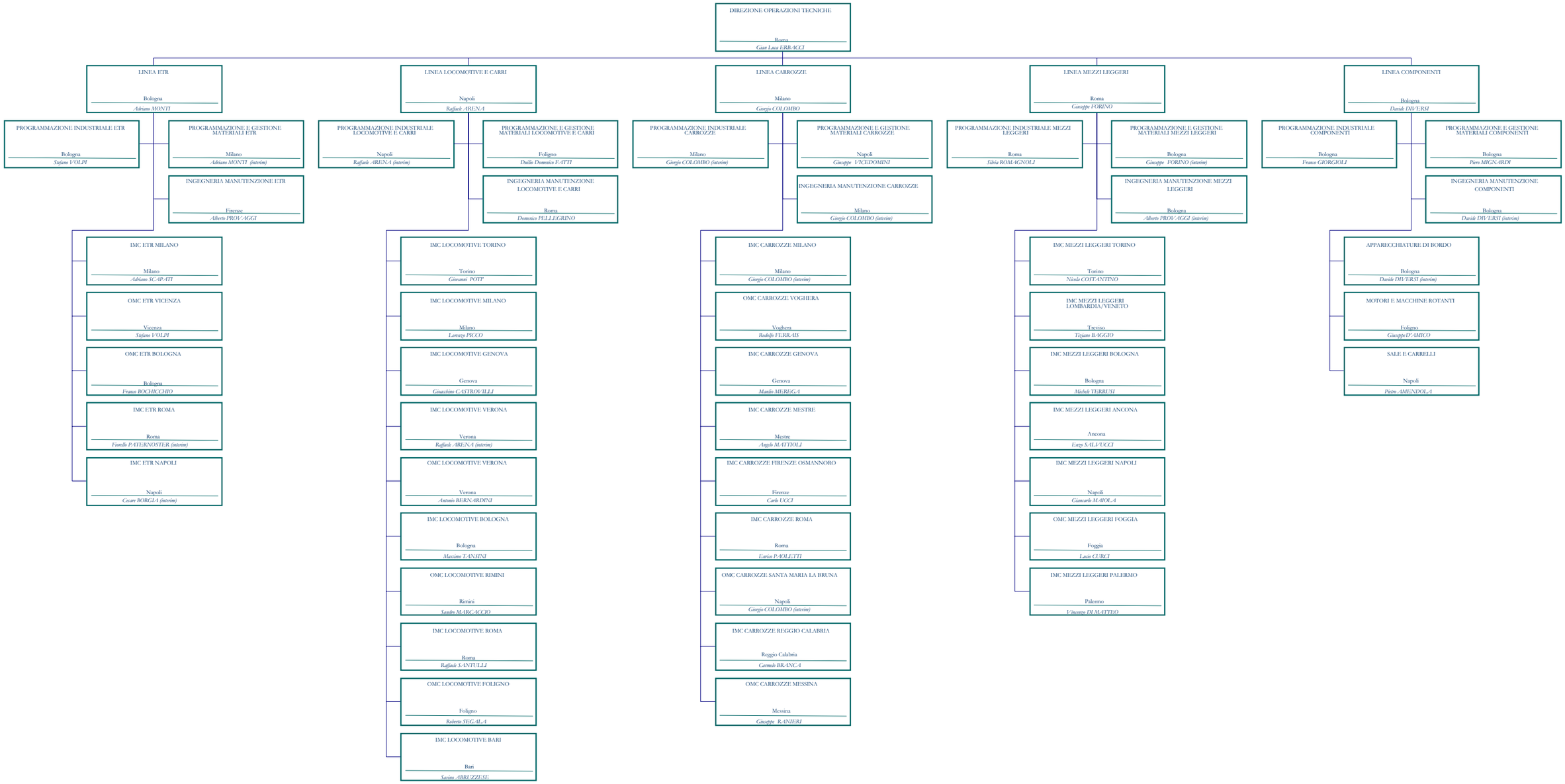
DIREZIONE OPERAZIONI TECNICHE
Roma
Gian Luca ERBACCI
LINEA ETR
Bologna
Adriano MONTI
LINEA LOCOMOTIVE E CARRI
Napoli
Raffaele ARENA
LINEA CARROZZE
Milano
Giorgio COLOMBO
LINEA MEZZI LEGGERI
Roma
Giuseppe FORINO
LINEA COMPONENTI
Bologna
Davide DIVERSI
PROGRAMMAZIONE INDUSTRIALE ETR
Bologna
Stefano VOLPI
PROGRAMMAZIONE E GESTIONE MATERIALI ETR
Milano
Adriano MONTI (interim)
INGEGNERIA MANUTENZIONE ETR
Firenze
Alberto PROVAGGI
IMC ETR MILANO
Milano
Adriano SCAPATI
OMC ETR VICENZA
Vicenza
Stefano VOLPI
OMC ETR BOLOGNA
Bologna
Franco BOCHICCHIO
IMC ETR ROMA
Roma
Vittorio PATERNOSTER (interim)
IMC ETR NAPOLI
Napoli
Cesare BORGIA (interim)
PROGRAMMAZIONE INDUSTRIALE LOCOMOTIVE E CARRI
Napoli
Raffaele ARENA (interim)
PROGRAMMAZIONE E GESTIONE MATERIALI LOCOMOTIVE E CARRI
Foligno
Duilio Domenico FATTI
INGEGNERIA MANUTENZIONE LOCOMOTIVE E CARRI
Roma
Domenico PELLEGRINO
IMC LOCOMOTIVE TORINO
Torino
Giovanni POTI'
IMC LOCOMOTIVE MILANO
Milano
Lorenzo PICCO
IMC LOCOMOTIVE GENOVA
Genova
Gioacchino CASTROVILLI
IMC LOCOMOTIVE VERONA
Verona
Raffaele ARENA (interim)
OMC LOCOMOTIVE VERONA
Verona
Antonio BERNARDINI
IMC LOCOMOTIVE BOLOGNA
Bologna
Massimo TANSINI
OMC LOCOMOTIVE RIMINI
Rimini
Sandro MARGACCIO
IMC LOCOMOTIVE ROMA
Roma
Raffaele SANTULLI
OMC LOCOMOTIVE FOLIGNO
Foligno
Roberto SEGALA
IMC LOCOMOTIVE BARI
Bari
Savino ABRUZZESE
PROGRAMMAZIONE INDUSTRIALE CARROZZE
Milano
Giorgio COLOMBO (interim)
PROGRAMMAZIONE E GESTIONE MATERIALI CARROZZE
Napoli
Giuseppe VICEDOMINI
INGEGNERIA MANUTENZIONE CARROZZE
Milano
Giorgio COLOMBO (interim)
IMC CARROZZE MILANO
Milano
Giorgio COLOMBO (interim)
OMC CARROZZE VOGHERA
Voghera
Rodolfo FERRAIS
IMC CARROZZE GENOVA
Genova
Manlio MEREGA
IMC CARROZZE MESTRE
Mestre
Angelo MATTIOLI
IMC CARROZZE FIRENZE OSMANNORO
Firenze
Carlo UCCI
IMC CARROZZE ROMA
Roma
Enrico PAOLETTI
OMC CARROZZE SANTA MARIA LA BRUNA
Napoli
Giorgio COLOMBO (interim)
IMC CARROZZE REGGIO CALABRIA
Reggio Calabria
Carmelo BRANCA
OMC CARROZZE MESSINA
Messina
Giuseppe RANIERI
PROGRAMMAZIONE INDUSTRIALE MEZZI LEGGERI
Roma
Silvia ROMAGNOLI
PROGRAMMAZIONE E GESTIONE MATERIALI MEZZI LEGGERI
Bologna
Giuseppe FORINO (interim)
INGEGNERIA MANUTENZIONE MEZZI LEGGERI
Bologna
Alberto PROVAGGI (interim)
IMC MEZZI LEGGERI TORINO
Torino
Nicola COSTANTINO
IMC MEZZI LEGGERI LOMBARDIA/VENETO
Treviso
Tiziano BAGGIO
IMC MEZZI LEGGERI BOLOGNA
Bologna
Michele TERRUSI
IMC MEZZI LEGGERI ANCONA
Ancona
Enzo SALVUCCI
IMC MEZZI LEGGERI NAPOLI
Napoli
Giancarlo MAIOLA
OMC MEZZI LEGGERI FOGGIA
Foggia
Lucio CURCI
IMC MEZZI LEGGERI PALERMO
Palermo
Vincenzo DI MATTEO
PROGRAMMAZIONE INDUSTRIALE COMPONENTI
Bologna
Franco GORGIOLI
PROGRAMMAZIONE E GESTIONE MATERIALI COMPONENTI
Bologna
Piero MIGNARDI
INGEGNERIA MANUTENZIONE COMPONENTI
Bologna
Davide DIVERSI (interim)
APPARECCHIATURE DI BORDO
Bologna
Davide DIVERSI (interim)
MOTORI E MACCHINE ROTANTI
Foligno
Giuseppe D'AMICO
SALE E CARRELLI
Napoli
Pietro AMENDOLA

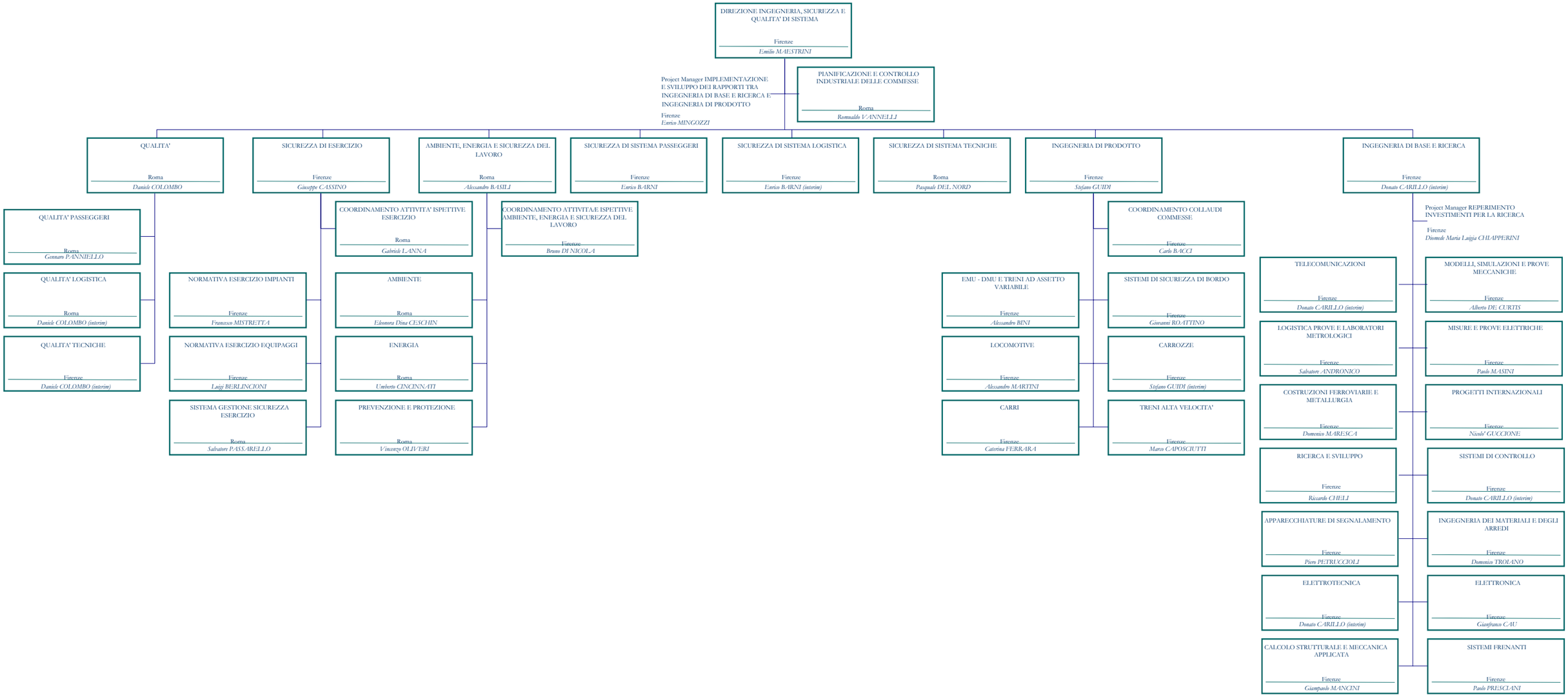
DIREZIONE INGEGNERIA, SICUREZZA E QUALITA' DI SISTEMA
Firenze
Emilio MAESTRINI
Project Manager IMPLEMENTAZIONE E SVILUPPO DEI RAPPORTI TRA INGEGNERIA DI BASE E RICERCA E INGEGNERIA DI PRODOTTO
Firenze
Enrico MINGOZZI
PIANIFICAZIONE E CONTROLLO INDUSTRIALE DELLE COMMESSE
Roma
Romualdo VANNIELLI
QUALITA'
Roma
Daniele COLOMBO
SICUREZZA DI ESERCIZIO
Firenze
Giuseppe CASSINO
AMBIENTE, ENERGIA E SICUREZZA DEL LAVORO
Roma
Alessandro BASILI
SICUREZZA DI SISTEMA PASSEGGERI
Firenze
Enrico BARNI
SICUREZZA DI SISTEMA LOGISTICA
Firenze
Enrico BARNI (interim)
SICUREZZA DI SISTEMA TECNICHE
Roma
Pasquale DEL NORD
INGEGNERIA DI PRODOTTO
Firenze
Stefano GUIDI
INGEGNERIA DI BASE E RICERCA
Firenze
Donato CARILLO (interim)
QUALITA' PASSEGGERI
Roma
Gennaro PANNIELLO
QUALITA' LOGISTICA
Roma
Daniele COLOMBO (interim)
QUALITA' TECNICHE
Firenze
Daniele COLOMBO (interim)
NORMATIVA ESERCIZIO IMPIANTI
Firenze
Francesco MISTRETTA
NORMATIVA ESERCIZIO EQUIPAGGI
Firenze
Luigi BERLINCIONI
SISTEMA GESTIONE SICUREZZA ESERCIZIO
Roma
Salvatore PASSARELLO
COORDINAMENTO ATTIVITA' ISPETTIVE ESERCIZIO
Roma
Gabriele LANNA
AMBIENTE
Roma
Eleonora Dina CESCHIN
ENERGIA
Roma
Umberto CINCINNATI
PREVENZIONE E PROTEZIONE
Roma
Vincenzo OLIVERI
COORDINAMENTO ATTIVITAE ISPETTIVE AMBIENTE, ENERGIA E SICUREZZA DEL LAVORO
Firenze
Bruno DI NICOLA
EMU - DMU E TRENI AD ASSETTO VARIABILE
Firenze
Alessandro BINI
LOCOMOTIVE
Firenze
Alessandro MARTINI
CARRI
Firenze
Caterina FERRARA
COORDINAMENTO COLLAUDI COMMESSE
Firenze
Carlo BACCI
SISTEMI DI SICUREZZA DI BORDO
Firenze
Giovanni ROATTINO
CARROZZE
Firenze
Stefano GUIDI (interim)
TRENI ALTA VELOCITA'
Firenze
Marco CAPOSCIUTTI
Project Manager REPERIMENTO INVESTIMENTI PER LA RICERCA
Firenze
Diomede Maria Luigia CHIAPPERINI
TELECOMUNICAZIONI
Firenze
Donato CARILLO (interim)
LOGISTICA PROVE E LABORATORI METROLOGICI
Firenze
Salvatore ANDRONICO
COSTRUZIONI FERROVIARIE E METALLURGIA
Firenze
Domenico MARESCA
RICERCA E SVILUPPO
Firenze
Riccardo CHIELI
APPARECCHIATURE DI SEGNALAMENTO
Firenze
Piero PETRUCCIOLI
ELETTROTECNICA
Firenze
Donato CARILLO (interim)
CALCOLO STRUTTURALE E MECCANICA APPLICATA
Firenze
Giampaolo MANCINI
MODELLI, SIMULAZIONI E PROVE MECCANICHE
Firenze
Alberto DE CURTIS
MISURE E PROVE ELETTRICHE
Firenze
Paolo MASINI
PROGETTI INTERNAZIONALI
Firenze
Nicolo' GUCCIONE
SISTEMI DI CONTROLLO
Firenze
Donato CARILLO (interim)
INGEGNERIA DEI MATERIALI E DEGLI ARREDI
Firenze
Domenico TROIANO
ELETTRONICA
Firenze
Gianfranco CAU
SISTEMI FRENANTI
Firenze
Paolo PRESCIANI

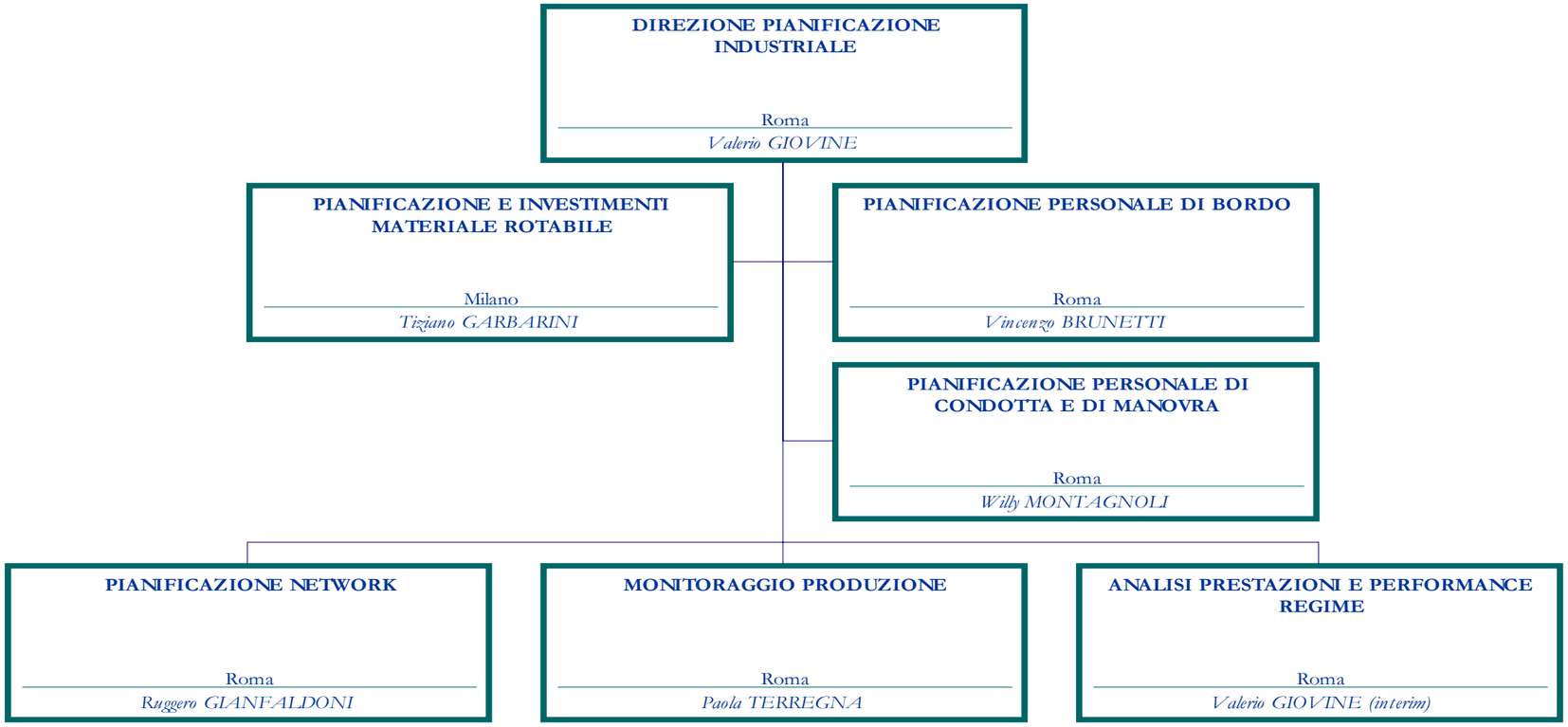
DIREZIONE PIANIFICAZIONE INDUSTRIALE
Roma
Valerio GIOVINE
PIANIFICAZIONE E INVESTIMENTI MATERIALE ROTABILE
Milano
Tiziano GARBARINI
PIANIFICAZIONE PERSONALE DI BORDO
Roma
Vincenzo BRUNETTI
PIANIFICAZIONE PERSONALE DI CONDOTTA E DI MANOVRA
Roma
Willy MONTAGNOLI
PIANIFICAZIONE NETWORK
Roma
Ruggero GIANFALDONI
MONITORAGGIO PRODUZIONE
Roma
Paola TERREGNA
ANALISI PRESTAZIONI E PERFORMANCE REGIME
Roma
Valerio GIOVINE (interim)

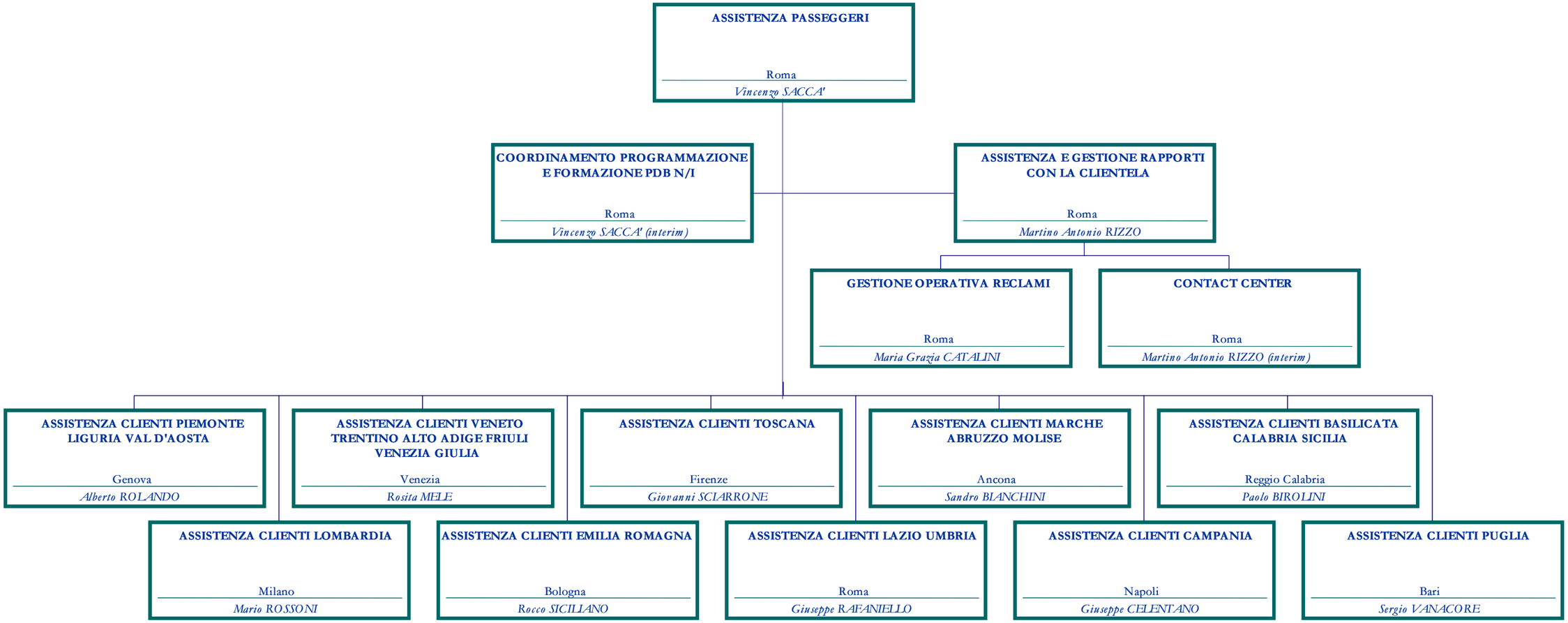
ASSISTENZA PASSEGGERI
Roma
Vincenzo SACCA'
COORDINAMENTO PROGRAMMAZIONE E FORMAZIONE PDB N/I
Roma
Vincenzo SACCA' (interim)
ASSISTENZA E GESTIONE RAPPORTI CON LA CLIENTELA
Roma
Martino Antonio RIZZO
GESTIONE OPERATIVA RECLAMI
Roma
Maria Grazia CATALINI
CONTACT CENTER
Roma
Martino Antonio RIZZO (interim)
ASSISTENZA CLIENTI PIEMONTE LIGURIA VAL D'AOSTA
Genova
Alberto ROLANDO
ASSISTENZA CLIENTI VENETO TRENTINO ALTO ADIGE FRIULI VENEZIA GIULIA
Venezia
Rosita MELE
ASSISTENZA CLIENTI TOSCANA
Firenze
Giovanni SCIARRONE
ASSISTENZA CLIENTI MARCHE ABRUZZO MOLISE
Ancona
Sandro BIANCHINI
ASSISTENZA CLIENTI BASILICATA CALABRIA SICILIA
Reggio Calabria
Paolo BIROLINI
ASSISTENZA CLIENTI LOMBARDIA
Milano
Mario ROSSONI
ASSISTENZA CLIENTI EMILIA ROMAGNA
Bologna
Rocco SICILIANO
ASSISTENZA CLIENTI LAZIO UMBRIA
Roma
Giuseppe RAFANIELLO
ASSISTENZA CLIENTI CAMPANIA
Napoli
Giuseppe CELENTANO
ASSISTENZA CLIENTI PUGLIA
Bari
Sergio VANACORE

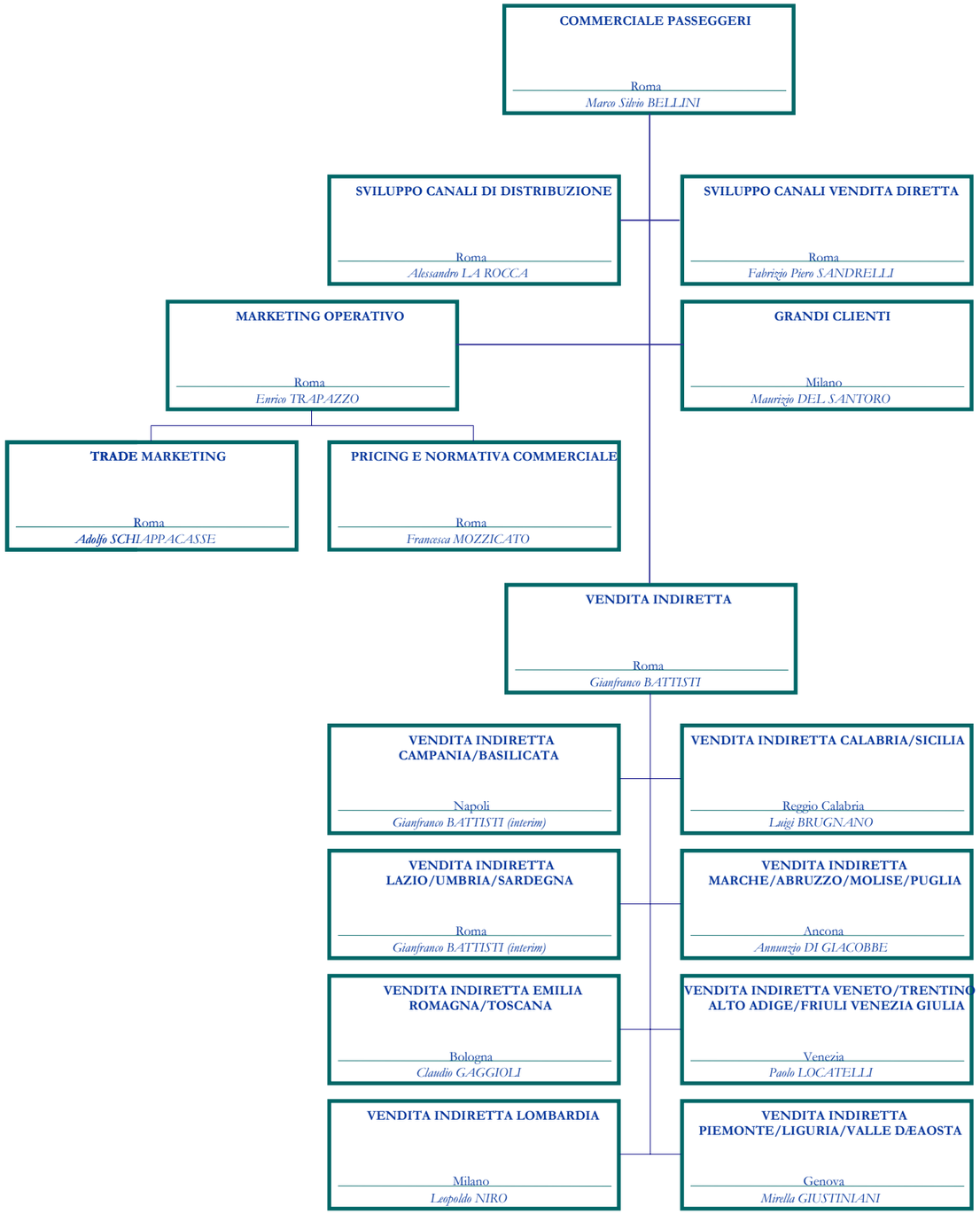
COMMERCIALE PASSEGGERI
Roma
Marco Silvio BELLINI
SVILUPPO CANALI DI DISTRIBUZIONE
Roma
Alessandro LA ROCCA
SVILUPPO CANALI VENDITA DIRETTA
Roma
Fabrizio Piero SANDRELLI
MARKETING OPERATIVO
Roma
Enrico TRAPAZZO
GRANDI CLIENTI
Milano
Maurizio DEL SANTORO
TRADE MARKETING
Roma
Adolfo SCHIAPPACASSE
PRICING E NORMATIVA COMMERCIALE
Roma
Francesca MOZZICATO
VENDITA INDIRETTA
Roma
Gianfranco BATTISTI
VENDITA INDIRETTA CAMPANIA/BASILICATA
Napoli
Gianfranco BATTISTI (interim)
VENDITA INDIRETTA CALABRIA/SICILIA
Reggio Calabria
Luigi BRUGNANO
VENDITA INDIRETTA LAZIO/UMBRIA/SARDEGNA
Roma
Gianfranco BATTISTI (interim)
VENDITA INDIRETTA MARCHE/ABRUZZO/MOLISE/PUGLIA
Ancona
Annunzio DI GIACOBBE
VENDITA INDIRETTA EMILIA ROMAGNA/TOSCANA
Bologna
Claudio GAGGIOLI
VENDITA INDIRETTA VENETO/TRENTINO ALTO ADIGE/FRIULI VENEZIA GIULIA
Venezia
Paolo LOCATELLI
VENDITA INDIRETTA LOMBARDIA
Milano
Leopoldo NIRO
VENDITA INDIRETTA PIEMONTE/LIGURIA/VALLE DÆAOSTA
Genova
Mirella GIUSTINIANI

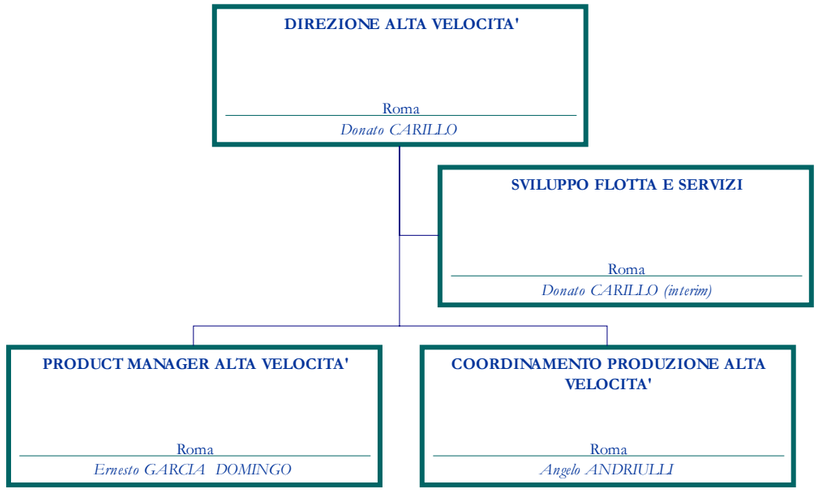
DIREZIONE ALTA VELOCITA'
Roma
Donato CARILLO
SVILUPPO FLOTTA E SERVIZI
Roma
Donato CARILLO (interim)
PRODUCT MANAGER ALTA VELOCITA'
Roma
Ernesto GARCIA DOMINGO
COORDINAMENTO PRODUZIONE ALTA VELOCITA'
Roma
Angelo ANDRIULLI

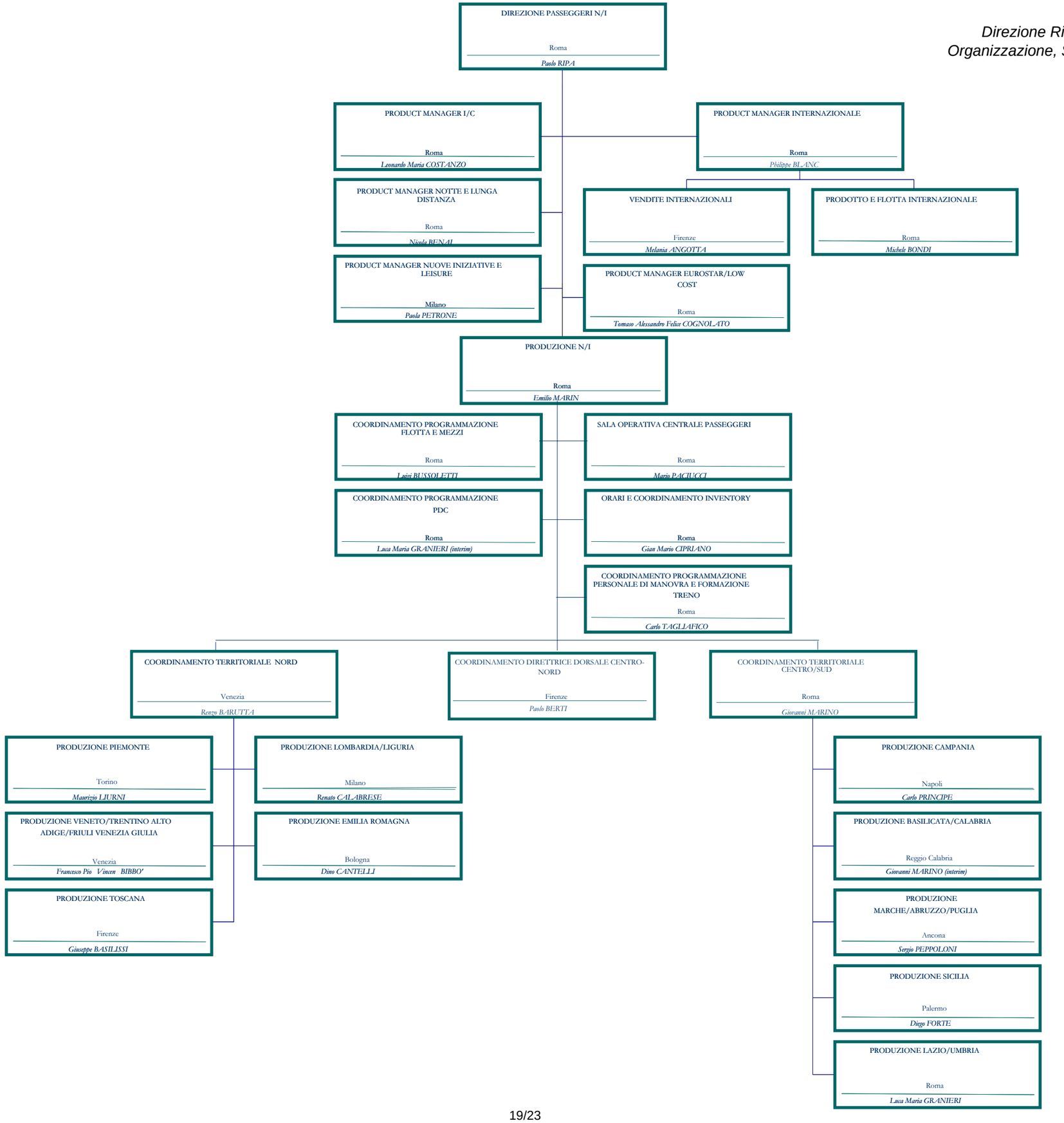
DIREZIONE PASSEGGERI N/I
Roma
Paolo RIPA
PRODUCT MANAGER I/C
Roma
Leonardo Maria COSTANZO
PRODUCT MANAGER INTERNAZIONALE
Roma
Philippe BLANC
PRODUCT MANAGER NOTTE E LUNGA DISTANZA
Roma
Nicola BENAL
VENDITE INTERNAZIONALI
Firenze
Melania ANGOTTA
PRODOTTO E FLOTTA INTERNAZIONALE
Roma
Michele BONDI
PRODUCT MANAGER NUOVE INIZIATIVE E LEISURE
Milano
Paola PETRONE
PRODUCT MANAGER EUROSTAR/LOW COST
Roma
Tomaso Alessandro Felice COGNOLATO
PRODUZIONE N/I
Roma
Emilio MARIN
COORDINAMENTO PROGRAMMAZIONE FLOTTA E MEZZI
Roma
Luigi BUSSOLETTI
SALA OPERATIVA CENTRALE PASSEGGERI
Roma
Mario PACIUCCI
COORDINAMENTO PROGRAMMAZIONE PDC
Roma
Luca Maria GRANIERI (interim)
ORARI E COORDINAMENTO INVENTORY
Roma
Gian Mario CIPRIANO
COORDINAMENTO PROGRAMMAZIONE PERSONALE DI MANOVRA E FORMAZIONE TRENO
Roma
Carlo TAGLIAFICO
COORDINAMENTO TERRITORIALE NORD
Venezia
Renzo BARUTTA
COORDINAMENTO DIRETTRICE DORSALE CENTRO-NORD
Firenze
Paolo BERTI
COORDINAMENTO TERRITORIALE CENTRO/SUD
Roma
Giovanni MARINO
PRODUZIONE PIEMONTE
Torino
Maurizio LIURNI
PRODUZIONE LOMBARDIA/LIGURIA
Milano
Renato CALABRESE
PRODUZIONE VENETO/TRENTINO ALTO ADIGE/FRIULI VENEZIA GIULIA
Venezia
Francesco Pio Vincen BIBBO'
PRODUZIONE EMILIA ROMAGNA
Bologna
Dino CANTELLI
PRODUZIONE TOSCANA
Firenze
Giuseppe BASILISSI
PRODUZIONE CAMPANIA
Napoli
Carlo PRINCIPE
PRODUZIONE BASILICATA/CALABRIA
Reggio Calabria
Giovanni MARINO (interim)
PRODUZIONE MARCHE/ABRUZZO/PUGLIA
Ancona
Sergio PEPPOLONI
PRODUZIONE SICILIA
Palermo
Diego FORTE
PRODUZIONE LAZIO/UMBRIA
Roma
Luca Maria GRANIERI

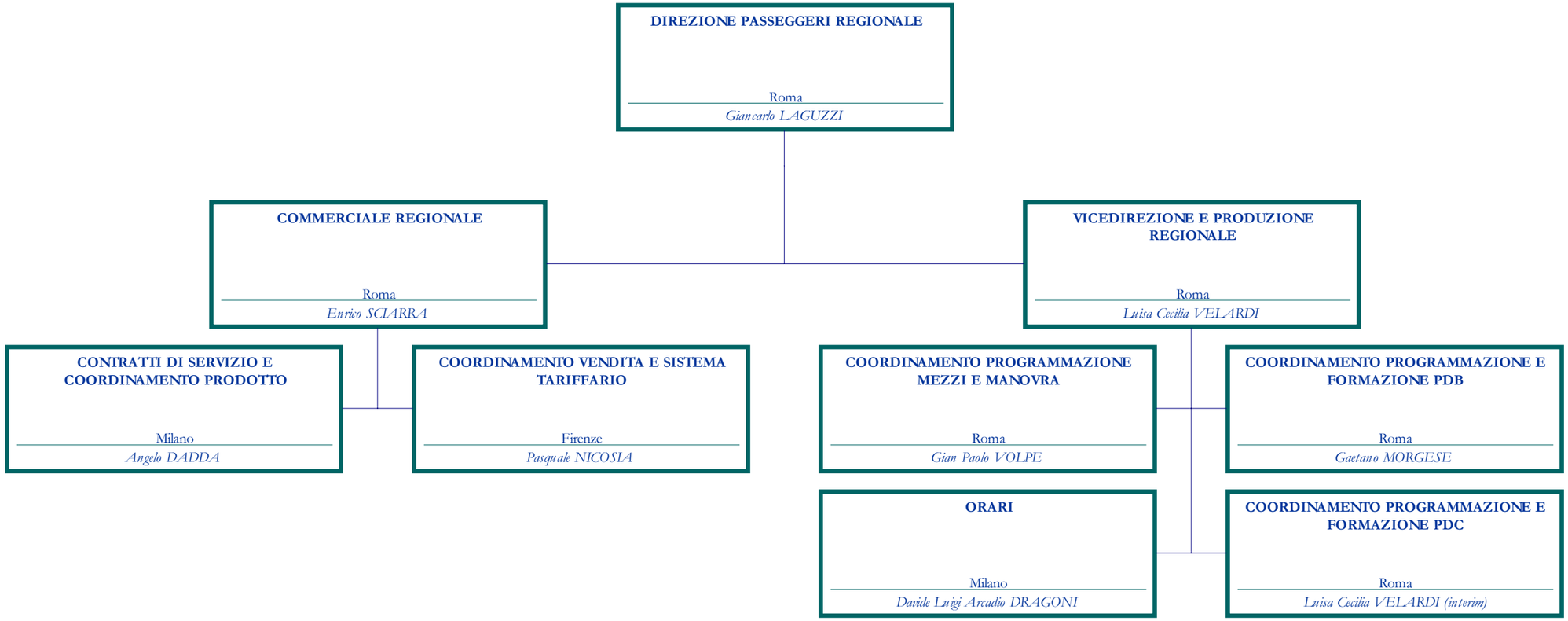
DIREZIONE PASSEGGERI REGIONALE
Roma
Giancarlo LAGUZZI
COMMERCIALE REGIONALE
Roma
Enrico SCIARRA
VICEDIREZIONE E PRODUZIONE REGIONALE
Roma
Luisa Cecilia VELARDI
CONTRATTI DI SERVIZIO E COORDINAMENTO PRODOTTO
Milano
Angelo DADDA
COORDINAMENTO VENDITA E SISTEMA TARIFFARIO
Firenze
Pasquale NICOSIA
COORDINAMENTO PROGRAMMAZIONE MEZZI E MANOVRA
Roma
Gian Paolo VOLPE
COORDINAMENTO PROGRAMMAZIONE E FORMAZIONE PDB
Roma
Gaetano MORGESE
ORARI
Milano
Davide Luigi Arcadio DRAGONI
COORDINAMENTO PROGRAMMAZIONE E FORMAZIONE PDC
Roma
Luisa Cecilia VELARDI (interim)

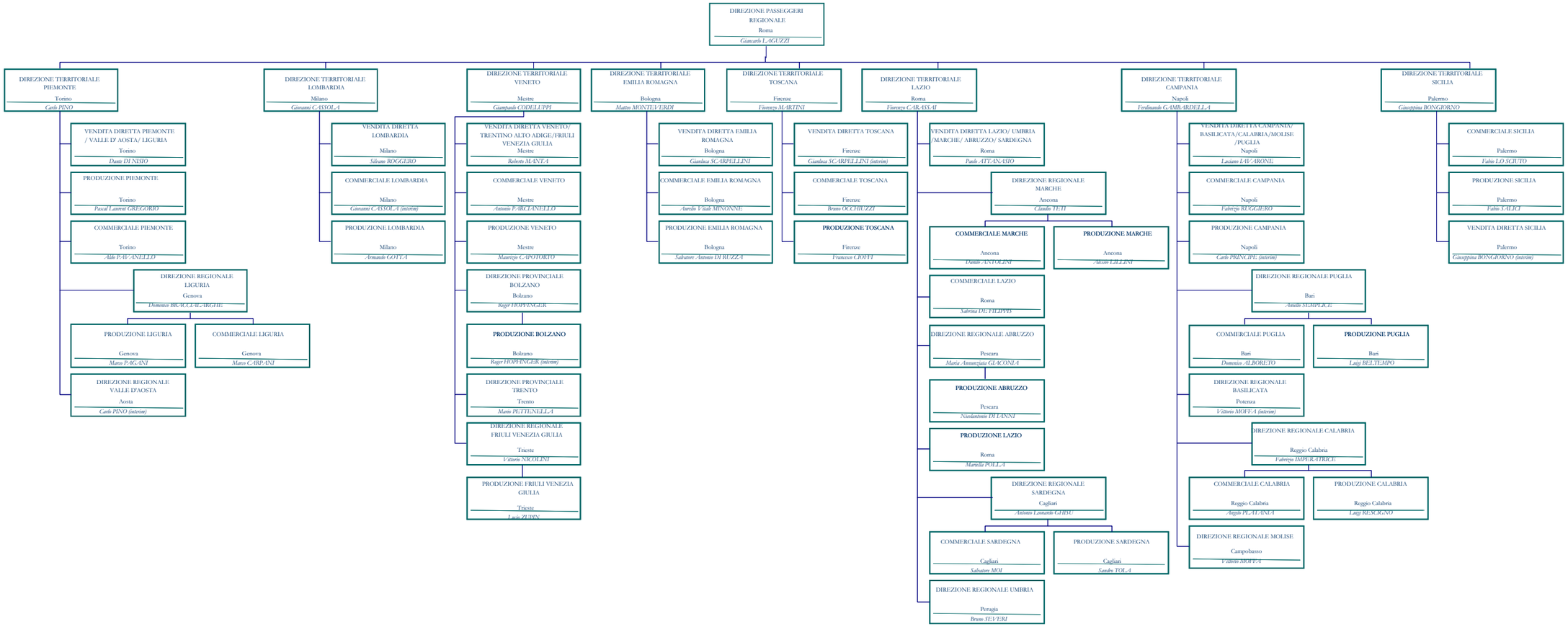
DIREZIONE PASSEGGERI REGIONALE
Roma
Giancarlo LAGUZZI
DIREZIONE TERRITORIALE PIEMONTE
Torino
Carlo PINO
VENDITA DIRETTA PIEMONTE / VALLE D' AOSTA/ LIGURIA
Torino
Dante DI NISIO
PRODUZIONE PIEMONTE
Torino
Pascal Laurent GREGORIO
COMMERCIALE PIEMONTE
Torino
Aldo PAVANELLO
DIREZIONE REGIONALE LIGURIA
Genova
Domenico BRACCIALARGHE
PRODUZIONE LIGURIA
Genova
Marco PAGANI
COMMERCIALE LIGURIA
Genova
Marco CARPANI
DIREZIONE REGIONALE VALLE D'AOSTA
Aosta
Carlo PINO (interim)
DIREZIONE TERRITORIALE LOMBARDIA
Milano
Giovanni CASSOLA
VENDITA DIRETTA LOMBARDIA
Milano
Silvano ROGGERO
COMMERCIALE LOMBARDIA
Milano
Giovanni CASSOLA (interim)
PRODUZIONE LOMBARDIA
Milano
Armando GOTTA
DIREZIONE TERRITORIALE VENETO
Mestre
Giampaolo CODELUPPI
VENDITA DIRETTA VENETO/ TRENTINO ALTO ADIGE/FRIULI VENEZIA GIULIA
Mestre
Roberto MANTA
COMMERCIALE VENETO
Mestre
Antonio PARCIANELLO
PRODUZIONE VENETO
Mestre
Maurizio CAPOTORTO
DIREZIONE PROVINCIALE BOLZANO
Bolzano
Roger HOPFINGER
PRODUZIONE BOLZANO
Bolzano
Roger HOPFINGER (interim)
DIREZIONE PROVINCIALE TRENTO
Trento
Mario PETTENELLA
DIREZIONE REGIONALE FRIULI VENEZIA GIULIA
Trieste
Vittorio NICOLINI
PRODUZIONE FRIULI VENEZIA GIULIA
Trieste
Luigi ZUPIN
DIREZIONE TERRITORIALE EMILIA ROMAGNA
Bologna
Matteo MONTEVERDI
VENDITA DIRETTA EMILIA ROMAGNA
Bologna
Gianluca SCARPELLINI
COMMERCIALE EMILIA ROMAGNA
Bologna
Aurelio Vitale MINONNE
PRODUZIONE EMILIA ROMAGNA
Bologna
Salvatore Antonio DI RUZZA
DIREZIONE TERRITORIALE TOSCANA
Firenze
Vittorio MARTINI
VENDITA DIRETTA TOSCANA
Firenze
Gianluca SCARPELLINI (interim)
COMMERCIALE TOSCANA
Firenze
Bruno OCCHIUZZI
PRODUZIONE TOSCANA
Firenze
Francesco CIOFFI
DIREZIONE TERRITORIALE LAZIO
Roma
Fiorenzo CARASSAI
VENDITA DIRETTA LAZIO/ UMBRIA /MARCHE/ ABRUZZO/ SARDEGNA
Roma
Paolo ATTANASIO
DIREZIONE REGIONALE MARCHE
Ancona
Claudio TETI
COMMERCIALE MARCHE
Ancona
Danilo ANTOLINI
PRODUZIONE MARCHE
Ancona
Alessio LILLINI
COMMERCIALE LAZIO
Roma
Sabrina DE FILIPPIS
DIREZIONE REGIONALE ABRUZZO
Pescara
Maria Annunziata GIACONIA
PRODUZIONE ABRUZZO
Pescara
Nandantonio DI LANNI
PRODUZIONE LAZIO
Roma
Marcello POLLA
DIREZIONE REGIONALE SARDEGNA
Cagliari
Antonio Leonardo GHIAU
COMMERCIALE SARDEGNA
Cagliari
Salvatore MOI
PRODUZIONE SARDEGNA
Cagliari
Sandro TOLA
DIREZIONE REGIONALE UMBRIA
Perugia
Bruno SILVERI
DIREZIONE TERRITORIALE CAMPANIA
Napoli
Ferdinando GAMBARDELLA
VENDITA DIRETTA CAMPANIA/ BASILICATA/CALABRIA/MOLISE /PUGLIA
Napoli
Luciano LAVARONE
COMMERCIALE CAMPANIA
Napoli
Fabrizio RUGGIERO
PRODUZIONE CAMPANIA
Napoli
Carlo PRINCIPE (interim)
DIREZIONE REGIONALE PUGLIA
Bari
Antonio SEMPLICE
COMMERCIALE PUGLIA
Bari
Domenico ALBORETO
PRODUZIONE PUGLIA
Bari
Luigi BELTEMPO
DIREZIONE REGIONALE BASILICATA
Potenza
Vittorio MOFFA (interim)
DIREZIONE REGIONALE CALABRIA
Reggio Calabria
Fabrizio IMPERATRICE
COMMERCIALE CALABRIA
Reggio Calabria
Angelo PLATANIA
PRODUZIONE CALABRIA
Reggio Calabria
Luigi REGGIANO
DIREZIONE REGIONALE MOLISE
Campobasso
Vittorio MOFFA
DIREZIONE TERRITORIALE SICILIA
Palermo
Giuseppina BONGIORNO
COMMERCIALE SICILIA
Palermo
Fabio LO SCIUTO
PRODUZIONE SICILIA
Palermo
Fabio SALICI
VENDITA DIRETTA SICILIA
Palermo
Giuseppina BONGIORNO (interim)

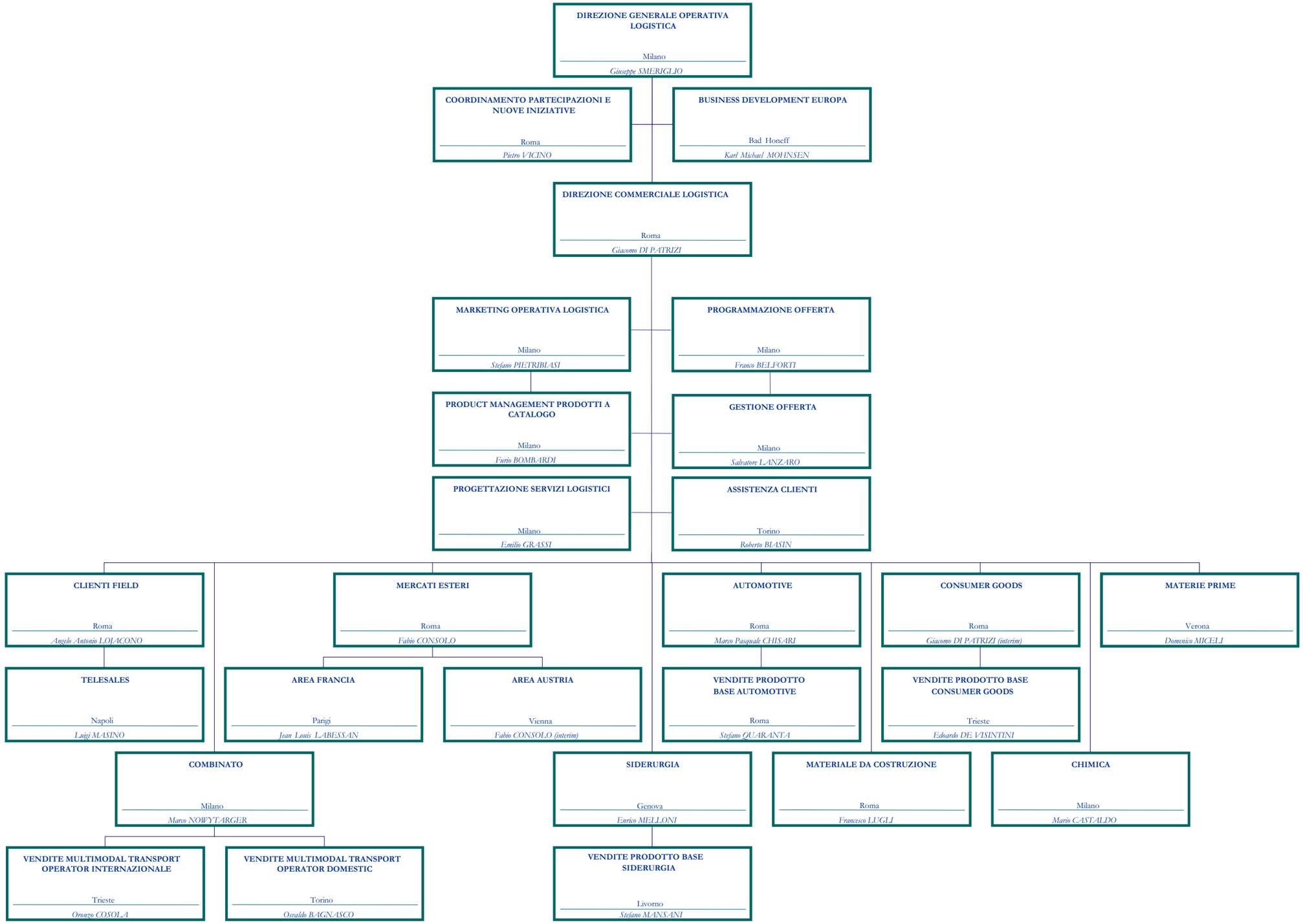
DIREZIONE GENERALE OPERATIVA LOGISTICA
Milano
Giuseppe SMERIGLIO
COORDINAMENTO PARTECIPAZIONI E NUOVE INIZIATIVE
Roma
Pietro VICINO
BUSINESS DEVELOPMENT EUROPA
Bad Honeff
Karl Michael MOHNSEN
DIREZIONE COMMERCIALE LOGISTICA
Roma
Giacomo DI PATRIZI
MARKETING OPERATIVA LOGISTICA
Milano
Stefano PIETRIBIASI
PROGRAMMAZIONE OFFERTA
Milano
Franco BELFORTI
PRODUCT MANAGEMENT PRODOTTI A CATALOGO
Milano
Furio BOMBARDI
GESTIONE OFFERTA
Milano
Salvatore LANZARO
PROGETTAZIONE SERVIZI LOGISTICI
Milano
Emilio GRASSI
ASSISTENZA CLIENTI
Torino
Roberto BIASIN
CLIENTI FIELD
Roma
Angelo Antonio LOJACONO
MERCATI ESTERI
Roma
Fabio CONSOLO
AUTOMOTIVE
Roma
Marco Pasquale CHISARI
CONSUMER GOODS
Roma
Giacomo DI PATRIZI (interim)
MATERIE PRIME
Verona
Domenico MICELI
TELESALES
Napoli
Luigi MASINO
AREA FRANCIA
Parigi
Jean Louis LABESSAN
AREA AUSTRIA
Vienna
Fabio CONSOLO (interim)
VENDITE PRODOTTO BASE AUTOMOTIVE
Roma
Stefano QUARANTA
VENDITE PRODOTTO BASE CONSUMER GOODS
Trieste
Edoardo DE VISINTINI
COMBINATO
Milano
Marco NOWYTARGER
SIDERURGIA
Genova
Enrico MELLONI
MATERIALE DA COSTRUZIONE
Roma
Francesco LUGLI
CHIMICA
Milano
Mario CASTALDO
VENDITE MULTIMODAL TRANSPORT OPERATOR INTERNAZIONALE
Trieste
Oronzo COSOLA
VENDITE MULTIMODAL TRANSPORT OPERATOR DOMESTIC
Torino
Osvaldo BAGNASCO
VENDITE PRODOTTO BASE SIDERURGIA
Livorno
Stefano MANSANI

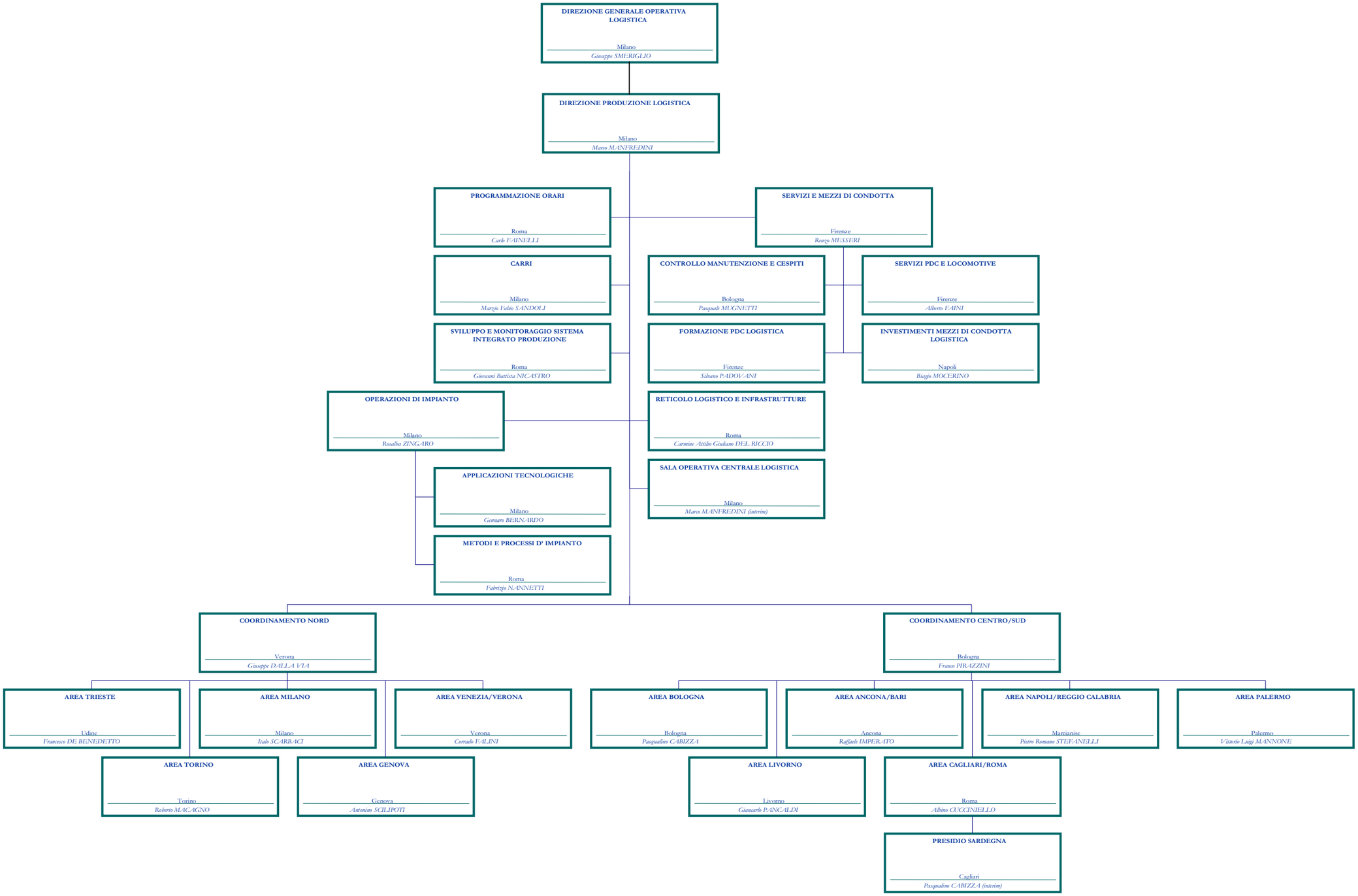
DIREZIONE GENERALE OPERATIVA LOGISTICA
Milano
Giuseppe SMERIGLIO
DIREZIONE PRODUZIONE LOGISTICA
Milano
Marco MANFREDINI
PROGRAMMAZIONE ORARI
Roma
Carlo FAINELLI
SERVIZI E MEZZI DI CONDOTTA
Firenze
Renzo MESSERI
CARRI
Milano
Marzio Fabio SANDOLI
CONTROLLO MANUTENZIONE E CESPITI
Bologna
Pasquale MUGNETTI
SERVIZI PDC E LOCOMOTIVE
Firenze
Alberto FAINI
SVILUPPO E MONITORAGGIO SISTEMA INTEGRATO PRODUZIONE
Roma
Giovanni Battista NICASTRO
FORMAZIONE PDC LOGISTICA
Firenze
Silvano PADOVANI
INVESTIMENTI MEZZI DI CONDOTTA LOGISTICA
Napoli
Biagio MOCERINO
OPERAZIONI DI IMPIANTO
Milano
Rosalba ZINGARO
RETICOLO LOGISTICO E INFRASTRUTTURE
Roma
Carmine Attilio Giuliano DEL RICCIO
APPLICAZIONI TECNOLOGICHE
Milano
Gennaro BERNARDO
SALA OPERATIVA CENTRALE LOGISTICA
Milano
Marco MANFREDINI (interim)
METODI E PROCESSI D' IMPIANTO
Roma
Fabrizio NANNETTI
COORDINAMENTO NORD
Verona
Giuseppe DALLA VIA
COORDINAMENTO CENTRO/SUD
Bologna
Franco PIRAZZINI
AREA TRIESTE
Udine
Francesco DE BENEDETTO
AREA MILANO
Milano
Italo SCARBACI
AREA VENEZIA/VERONA
Verona
Corrado FALINI
AREA BOLOGNA
Bologna
Pasqualino CABIZZA
AREA ANCONA/BARI
Ancona
Raffaele IMPERATO
AREA NAPOLI/REGGIO CALABRIA
Marcianise
Pietro Romano STEFANELLI
AREA PALERMO
Palermo
Vittorio Luigi MANNONE
AREA TORINO
Torino
Roberto MACAGNO
AREA GENOVA
Genova
Antonino SCILIPOTI
AREA LIVORNO
Livorno
Giancarlo PANCALDI
AREA CAGLIARI/ROMA
Roma
Albino CUCCINIELLO
PRESIDIO SARDEGNA
Cagliari
Pasqualino CABIZZA (interim)