

Il presente turno annulla e sostituisce il turno Macchinista ALE FIRENZE tele 16 [49457] in vigore dal 21/08/2011 al 11/09/2011

A	Giornate del Turno	I MAC	II MAC	Totale	B	Durata del Turno	C	Medie	Giornaliere	Settimanali	Mensili	
Per servizi di Turno:					Condotta eff.:					2:33	14:06	60:27
Intervallo Riposo:					C. eff. diurna:					2:27	13:34	58:06
Intervallo tecnico:					C. eff. notturna:					0:06	0:33	2:21
Servizi compatibili:					Soste di servizio:					0:47	4:17	18:22
Riposi:					Tempi accessori:					2:00	11:02	47:18
Giornate del Turno:					Vetture:					165,87	915,98	3925,61
Riposi fuori residenza:					Lavoro notturno:					6:01	33:14	142:24
Riposi in residenza:					Lavoro totale:					0:20	1:52	8:00
Servizi da AU:					Riposi in residenza:					6:21	35:06	150:24
km da AU:					Riposi settimanali:							
Servizi da AS:					Riposi fuori residenza:							
km da AS:					% lavoro notturno:							
km Turno:												
Servizi notturni:												
Km viaggi vettura:												
Riserve:												
											</	

BASE

GA3455 - A1 - GG63

1 [16:38][23:02]

Festivi

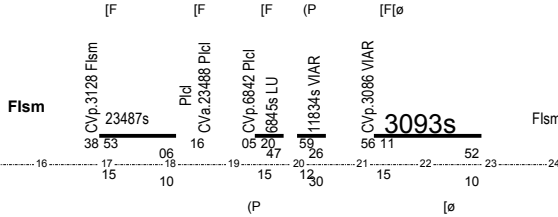

Lav	Cef	Cfx	Km	Not	Rip
6:24	3:17	3:33	227	No	17:20

Cod. flessibilità: SA

GA3455 - A4 - GG14

1 [17:56][23:50]

Sabato [F] dal
17/9/11

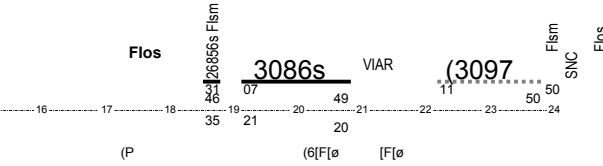

Lav	Cef	Cfx	Km	Not	Rip
5:54	1:42	1:50	109	No	16:32

GA3455 - A2 - GG13

1 [17:07][23:22]

BASE

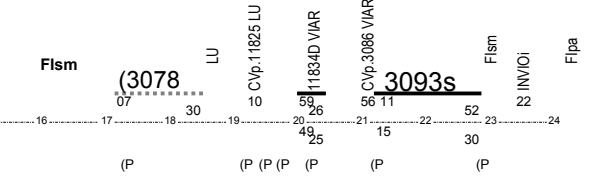

Lav	Cef	Cfx	Km	Not	Rip
6:15	1:45	1:53	123	No	17:00

GA2778 - A1 - GG76

2 [16:22][23:20]

Festivi

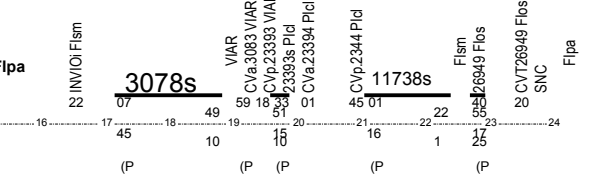

Lav	Cef	Cfx	Km	Not	Rip
6:58	3:08	3:28	212	No	17:11

GA2778 - A2 - GG14

2 [16:22][23:20]

BASE

<<In arrivo a Flsm con tr.26918 si effettua prova freno tr.11673 con pdm in partenza.>>

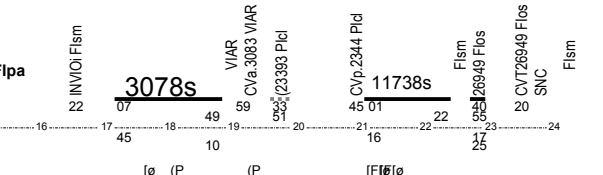

Lav	Cef	Cfx	Km	Not	Rip
6:58	2:51	3:10	190	No	17:35

GA3389 - A1 - GG61

3 [16:55][21:28]

Prefestivi

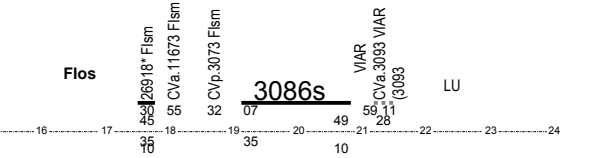

Lav	Cef	Cfx	Km	Not	Rip
4:33	1:42	1:50	109	No	7:37

Cod. flessibilità: S1

GA3389 - A4 - GG15

3 [16:55][21:28]



Lav	Cef	Cfx	Km	Not	Rip
4:33	0:00	0:00	0	No	7:47

Lav	Cef	Cfx	Km	Not	Rip
5:16	0:00	0:00	0	No	17:54

Festivi [FPF]

GA3389 - A3 - GG14

3 [16:31][20:28]

Continuazione
BASE

GA3389 - A1 - GG61

4 [5:05][11:53]

Continuazione
Festivi [FPF]

GA3389 - A3 - GG15

4 [5:05][11:53]

Continuazione
Prefestivi

GA3389 - A4 - GG14

4 [5:15][10:31]

BASE

GA2788 - A1 - GG63

5 [4:45][10:22]

Festivi

GA2788 - A2 - GG14

5 [4:45][10:22]

Lunedì [F]

GA2788 - A3 - GG13

5 [4:25][10:22]

(P(P) (P (P(P

Firi
C/vp.3067 Firi
31 46
52 3067s Flsm

3082s

VIAR
C/va.3088 VIAR
59 11
28 3089

LU

Cod. flessibilità: /S1

Lav Cef Cfx Km Not Rip
3:57 1:33 1:41 103 No 8:37

Lav Cef Cfx Km Not Rip
6:48 2:50 3:06 167 No 16:52

Lav Cef Cfx Km Not Rip
5:37 3:03 3:24 201 Si 50:13

Lav Cef Cfx Km Not Rip
5:37 0:00 0:00 0 Si 50:13

Lav Cef Cfx Km Not Rip
5:57 3:03 3:24 201 Si 50:13

8

.....S.COMP

Pagina 4/40

Sabato[F]

GA3339 - A2 - GG13

8 [16:10][20:20]

Prefestivi [6]
[F]

GA3339 - A6 - GG2

8 [14:38][20:20]

Continuazione
BASE

GA3339 - A1 - GG48

9 [5:10][11:10]

Continuazione
Festivi

GA3339 - A3 - GG14

9 [5:10][11:10]

Continuazione
Venerdi [F]

GA3339 - A4 - GG13

9 [5:10][11:10]

Continuazione
Sabato[F]

GA3339 - A2 - GG12

9 [6:30][12:32]

Continuazione
Prefestivi [6]
[F]

GA3339 - A6 - GG2

9 [6:30][12:32]

[F] [F] (P

Lav 4:10 Cef 1:47 Cfx 1:55 Km 152 Not No Rip 10:10

Lav 6:02 Cef 1:23 Cfx 1:33 Km 94 Not No Rip 16:30

Flsm

Cvp.3156 Flsm

3177s Plcl

C/va.3177 Plcl

Cvp.11861 Plcl

11866s

SPcl

[F] [F] (P

Lav 5:42 Cef 2:18 Cfx 2:29 Km 186 Not No Rip 10:10

Lav 6:02 Cef 1:23 Cfx 1:33 Km 94 Not No Rip 16:30

Flsm

Cvp.3120 Flsm

23363s EMPO

27C/va.23363 EMPO

23384 Flsm

Cvp.3156 Flsm

3177s Plcl

C/va.3177 Plcl

Cvp.11861 Plcl

11866s

SPcl

SPcl

Lcl

23350s VIAR

C/va.3047 VIAR

3047 LU

3047s

Flsm

SPcl

Lcl

23350s VIAR

C/va.3047 VIAR

3047 LU

3047s

Flsm

SPcl

Lcl

23350s VIAR

C/va.3047 VIAR

3047 LU

3047s

Flsm

SPcl

RIS

SPcl

11847s

Plcl

26927s Lcl

(3110

Flsm

SPcl

RIS

SPcl

11847s

Plcl

26927s Lcl

(3110

Flsm

BASE

GA3326 - A1 - GG63

10 [5:02][12:00]

Sabato [F]

GA3326 - A8 - GG13

10 [5:02][12:00]

Festivi supp.
1/11 e 8/12/11

GA3326 - A4 - GG12

10 [5:32][12:42]

Si eff. 1/11 e
8/12/11

GA3326 - A11 - GG2

10 [6:34][12:42]

BASE

GA3467 - A1 - GG76

11 [5:13][12:47]

Festivi

GA3467 - A2 - GG14

11 [5:08][12:47]

GG90

12

Riposo

Lav 6:58 Cef 2:28 Cfx 2:57 Km 119 Not No Rip 17:08

Lav 6:58 Cef 1:01 Cfx 1:13 Km 40 Not No Rip 17:08

Lav 7:10 Cef 3:42 Cfx 4:01 Km 254 Not No Rip 16:31

Cod. flessibilità: S6

Lav 6:08 Cef 3:29 Cfx 3:48 Km 246 Not No Rip 16:31

Cod. flessibilità: SA

Lav 7:34 Cef 2:30 Cfx 2:43 Km 198 Not No Rip 71:52

Lav 7:39 Cef 0:00 Cfx 0:00 Km 0 Not No Rip 72:51

GG90

13

BASE

GA3334 - A2 - GG50

14

Venerdì [F]

GA3334 - A11 - GG13

14

Sabato [F]

GA3334 - A8 - GG13

14

Domenica dal
25/9/11

GA3334 - A5 - GG11

14

Festivi [7]

GA3334 - A9 - GG2

14

Si eff. il
18/9/11

GA3334 - A10 - GG1

14

Intervallo

Lav 7:56 Cef 1:23 Cfx 1:23 Km 45 Not No Rip 17:01

Lav 7:56 Cef 1:08 Cfx 1:08 Km 37 Not No Rip 16:49

Lav 5:53 Cef 0:35 Cfx 0:35 Km 20 Not No Rip 19:04

Lav 7:15 Cef 1:10 Cfx 1:21 Km 81 Not No Rip 17:20

Lav 6:53 Cef 1:25 Cfx 1:36 Km 89 Not No Rip 19:03

Lav 7:15 Cef 1:10 Cfx 1:21 Km 81 Not No Rip 17:20

BASE

GA3310 - A2 - GG50

15 [14:35][21:26]

Sabato[F]

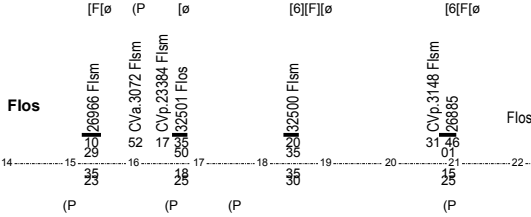

Lav	Cef	Cfx	Km	Not	Rip
6:51	1:00	1:00	34	No	15:06

GA3310 - A7 - GG13

15 [14:23][21:47]

Lavorativi 5

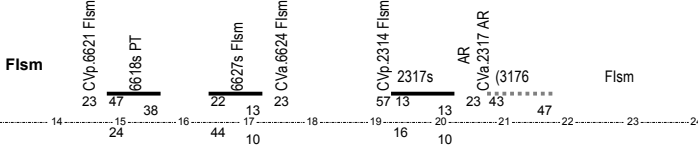

Lav	Cef	Cfx	Km	Not	Rip
7:24	2:16	2:42	144	No	15:01

GA3310 - A3 - GG13

15 [14:35][21:26]

Festivi

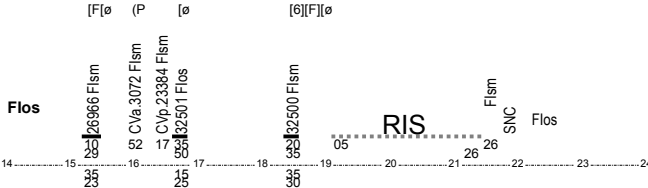

Lav	Cef	Cfx	Km	Not	Rip
6:51	0:45	0:45	26	No	15:06

GA3310 - A4 - GG12

15 [14:35][21:26]

Si effettua
01/11, 08/12/11.

Fipa S.COMP



Lav	Cef	Cfx	Km	Not	Rip
6:51	0:00	0:00	0	No	15:06

GA3310 - A5 - GG2

15 [16:24][21:11]

BASE

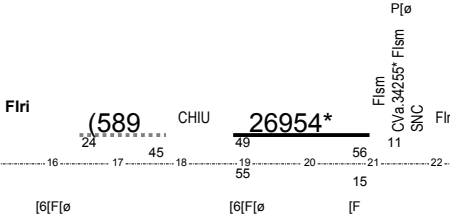

Lav	Cef	Cfx	Km	Not	Rip
4:47	2:07	2:07	143	No	15:21

GA3435 - A1 - GG63

16 [12:32][20:32]

Festivi

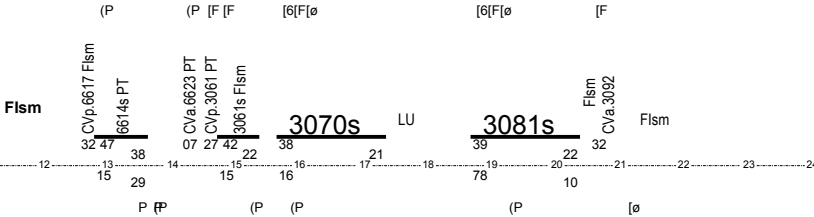

Lav	Cef	Cfx	Km	Not	Rip
8:00	3:54	4:30	222	No	16:06

Cod. flessibilità: S6

GA3435 - A6 - GG14

16 [12:48][21:02]

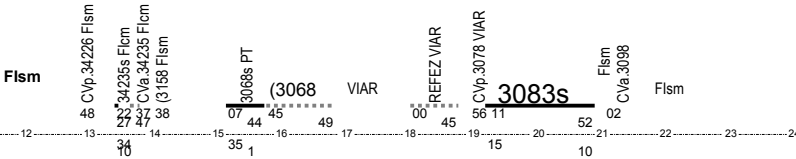

Lav	Cef	Cfx	Km	Not	Rip
8:14	2:03	2:15	138	No	15:36

Sabato [F]

16 [12:32][19:42]

BASE

GA3435 - A3 - GG13

17 [12:38][20:53]

Festivi <<Pausa nella sosta a Pistoia dopo treno 6618>>

GA3309 - A8 - GG63

17 [13:52][20:32]

Sabato [F]

GA3309 - A11 - GG13

17 [12:43][20:56]

GG90

18

BASE

GA2766 - A1 - GG75

19 [23:30][5:55]

Prefestivi

GA2766 - A2 - GG15

19 [23:30][5:37]

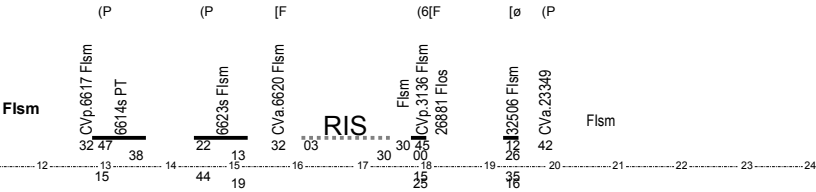

Lav	Cef	Cfx	Km	Not	Rip
7:10	1:49	2:11	84	No	18:10

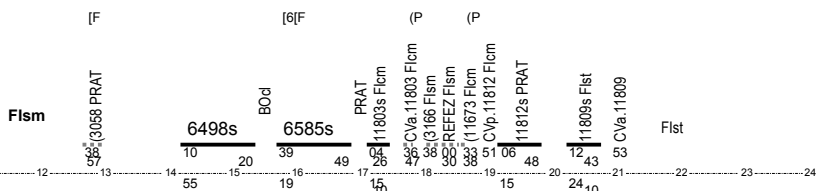

Continuazione
BASE

GA2766 - A1 - GG76

20

[0:00][5:55]

Continuazione
Prefestivi

GA2766 - A2 - GG14

20

[0:00][5:37]

BASE

GA3454 - A15 - GG50

21

[12:35][21:26]

Festivi

GA3454 - A17 - GG14

21

[12:00][21:00]

Venerdi [F]

GA3454 - A18 - GG13

21

[12:35][20:10]

Sabato

<<Prefestivi dal 27/8/11[F][31/10 e 7/12/11]>>

GA3454 - A16 - GG13

21

[12:35][20:10]

BASE

GA3383 - A1 - GG76

22

[12:13][20:10]

[F] [F] [F] [F] [F] [6][F][ø] [6][F][ø]

Flos

Cv.11989 Fism
Cv.11751 Fism
Cv.23386 Fism
Cv.26909* Flos
Cv.26909 Flos
Cv.32500* Fism
Cv.3148 Fism
Cv.26885*

Lav 8:51 Cef 1:15 Cfx 1:15 Km 43 Not No Rip 14:31

Fidi S.COMP

Lav 9:00 Cef 0:00 Cfx 0:00 Km 0 Not No Rip 15:13

[F] [F] [F] [F] [F] [6][F][ø] [F][ø]

Flos

Cv.11989 Fism
Cv.11751 Fism
Cv.23386 Fism
Cv.26909* Flos
Cv.26909 Flos
Cv.32500* Fism
Cv.6631 Fism
Cv.32503*

Lav 7:35 Cef 1:15 Cfx 1:15 Km 43 Not No Rip 16:03

[F] [F] [F] [F] [F] [ø] (P) [F][ø]

Flos

Cv.11989 Fism
Cv.11751 Fism
Cv.23386 Fism
Cv.26909* Flos
Cv.26909 Flos
Cv.26988* Fism
Cv.11733 Fism
Cv.6631 Fism
Cv.32503*

Lav 7:35 Cef 1:15 Cfx 1:15 Km 43 Not No Rip 15:47

[F] [F] (P) (P) [F][ø]

Fism

3058s

LU

3073s

Cv.3086 Fism
Cv.6631 Fism
Cv.32503 Flos
SNC

Lav 7:57 Cef 3:35 Cfx 3:58 Km 209 Not No Rip 11:07

Festivi

GA3383 - A2 - GG14

22 [11:57][17:47]

BASE

GA2776 - A1 - GG61

23 [7:17][15:45]

(SF) [F] [dal 25/7 al 16/8/11]

GA2776 - A6 - GG15

23 [7:17][15:45]

Festivi

GA2776 - A2 - GG14

23 [9:50][15:52]

GG90

24

BASE

GA2797 - A1 - GG63

25 [18:38][22:22]

Sostitutivo <<Festivi fino al 17/4 e dal 28/8/11[FPF]>>

GA2797 - A8 - GG14

25 [17:05][22:42]

Fism

(F

(F

(P

34233s

(3166

Fism

Lav	Cef	Cfx	Km	Not	Rip
5:50	2:19	2:38	178	No	13:30

Fism

Cv.p.6603 Fism

6661s

Picl

INVIOI Pidl

V.O.C. Pidl

6745 LU

3053 PT

REFEZ PT

CVT6619 PT

6619s Fism

6616s PT

Cv.a.6625 PT

3063 Firi

SNC

Fism

Cv.p.6603 Fism

6661s

Picl

6735s LU

Cv.a.11822 LU

3053 PT

REFEZ PT

CVT6619 PT

6619s Fism

6616s PT

Cv.a.6625 PT

3063 Firi

SNC

Fism

Lav	Cef	Cfx	Km	Not	Rip
8:28	2:28	3:01	148	No	49:20

Lav	Cef	Cfx	Km	Not	Rip
8:28	2:53	3:28	171	No	50:53

Fism

Cv.p.3126 Fism

3112s

VIAR

3059s

PT
Cv.p.3059 PT

3063

Fism

Lav	Cef	Cfx	Km	Not	Rip
6:02	2:17	2:28	167	No	49:13

Riposo

Fism

Cv.p.3118 Fism

23371s

Picl

Cv.a.23372s Pidl

Cv.p.11867 Pidl

11880s Fism

INVIOI

Fidl

Lav	Cef	Cfx	Km	Not	Rip
3:44	2:06	2:17	162	No	17:26

Flos

Cv.p.26990* Fism

3147s

Licl

Cv.p.3149 Licl

3134s

Fism

SNC

Flos

Lav	Cef	Cfx	Km	Not	Rip
5:37	2:44	2:52	202	No	17:06

27 [4:45][10:00]

Lav	Cef	Cfx	Km	Not	Rip
5:15	1:28	1:38	121	Si	19:20

Festivi [FPF]

GA3296 - A7 - GG14

32 [15:52][22:13]

Sabato [F]

GA3296 - A9 - GG13

32 [15:23][22:31]

BASE

GA3442 - A1 - GG61

33 [16:13][23:09]

Festivi [FPF]

GA3442 - A2 - GG14

33 [18:35][22:44]

Sabato e FPF

GA3442 - A3 - GG13

33 [16:13][23:00]

Prefestivi [F]
[6]

GA3442 - A4 - GG2

33 [16:13][23:09]

Continuazione
BASE

GA3442 - A1 - GG61

34 [6:19][13:15]

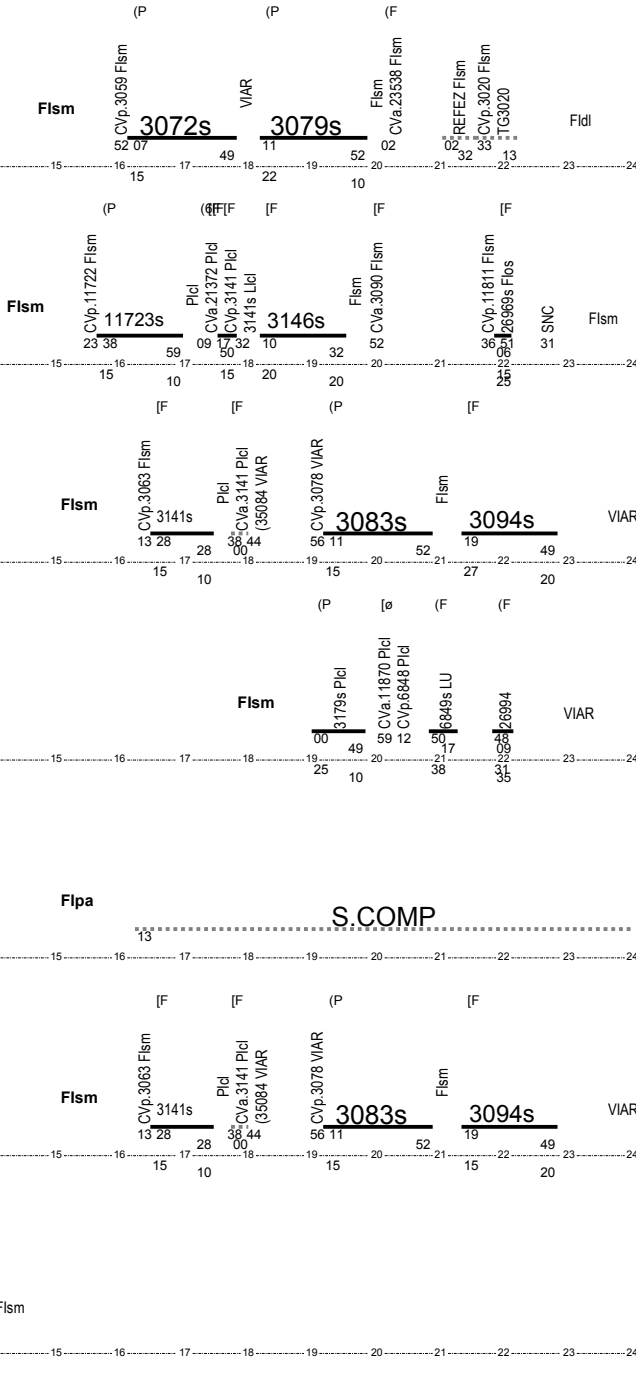

Lav	Cef	Cfx	Km	Not	Rip
6:21	2:54	3:10	201	No	18:00

Lav	Cef	Cfx	Km	Not	Rip
7:08	2:58	3:13	205	No	20:04

Lav	Cef	Cfx	Km	Not	Rip
6:56	3:43	4:01	278	No	7:10

Lav	Cef	Cfx	Km	Not	Rip
6:56	3:09	3:33	202	No	16:03

Cod. flessibilità: /S1, S5

Lav	Cef	Cfx	Km	Not	Rip
4:09	1:35	1:37	124	No	7:35

Lav	Cef	Cfx	Km	Not	Rip
6:56	3:09	3:33	202	No	16:03

Cod. flessibilità: /S1

Lav	Cef	Cfx	Km	Not	Rip
6:47	0:00	0:00	0	No	7:19

Lav	Cef	Cfx	Km	Not	Rip
6:58	0:00	0:00	0	No	16:21

Lav	Cef	Cfx	Km	Not	Rip
6:56	3:43	4:01	278	No	7:10

Lav	Cef	Cfx	Km	Not	Rip
5:54	1:27	1:36	100	No	17:35

Cod. flessibilità: S5

Continuazione
Festivi [FPF]

GA3442 - A2 - GG14

34 [6:19][13:15]

Continuazione
Sabato e FPF

GA3442 - A3 - GG12

34 [6:19][13:17]

Continuazione
Prefestivi [F]
[6]

GA3442 - A4 - GG2

34 [6:19][12:13]

BASE

GA3422 - A1 - GG50

35 [5:48][14:00]

Sabato [F]

<<Pausa nella sosta dopo treno 3040>>

GA3422 - A3 - GG13

35 [5:18][11:32]

Lunedì [F]

GA3422 - A5 - GG13

35 [5:38][14:00]

Domenica

GA3422 - A4 - GG12

35 [5:48][13:52]

Lav
8:12

Cef
3:44

Cfx
4:12

Km
203

Not
No

Rip
57:30

Cod. flessibilità: S6

Lav
6:14

Cef
3:38

Cfx
4:03

Km
201

Not
No

Rip
59:58

Cod. flessibilità: S6

Lav
8:22

Cef
3:44

Cfx
4:12

Km
203

Not
No

Rip
57:30

Cod. flessibilità: S6

Lav
8:04

Cef
3:54

Cfx
4:18

Km
209

Not
No

Rip
57:38

Cod. flessibilità: S6

Festivi [7]

GA3422 - A2 - GG2

35 [5:38][11:32]

GG90

36

BASE

GA2759 - A1 - GG75

37 [23:30][6:15]

Prefestivi [24 e 31/12/10]

GA2759 - A2 - GG15

37 [23:30][6:15]

Continuazione
BASE

GA2759 - A1 - GG76

38 [0:00][6:15]

Continuazione
Prefestivi [24 e 31/12/10]

GA2759 - A2 - GG14

38 [0:00][6:15]

BASE

GA2752 - A1 - GG48

39 [13:13][21:32]

(P) (F) (F) (P)

Fism

3040s

Pld

6907s LU

23531s

Fism

Cv.a.3121

Fism

Lav	Cef	Cfx	Km	Not	Rip
5:54	3:38	4:03	201	No	59:58

Cod. flessibilità: S6

Riposo

[ø] [ø]

Lav	Cef	Cfx	Km	Not	Rip
6:45	1:22	1:38	70	Si	29:37

Fism

[ø] [ø]

Lav	Cef	Cfx	Km	Not	Rip
6:45	1:22	1:38	70	Si	30:58

Fism

[F] [F] [F] (P[ø] [F] [ø]

Fism

Cv.p.23418 Fism

3127s

Lid

3128s Pld

Cv.p.3128 Pld

6837 LU

REFEZ LU

Cv.p.3074 LU

3085s

Fism

Cv.a.3098

Fism

Lav	Cef	Cfx	Km	Not	Rip
8:19	2:53	3:08	193	No	14:04

Festivi

GA2752 - A5 - GG14

39 [11:52][19:45]

Venerdì [F] fino
al 10/6 e dal
16/9/11

GA2752 - A7 - GG13

39 [13:13][21:32]

Sabato dal
17/9/11 [F]

GA2752 - A9 - GG13

39 [13:13][20:38]

Prefestivi [6] [F]
[24 e il
31/12/2010]

GA2752 - A3 - GG2

39 [13:13][21:17]

BASE

GA3352 - A1 - GG63

40 [11:36][19:36]

Festivi [FPF]

GA3352 - A6 - GG14

40 [11:52][19:52]

Sabato dal
17/8/11

GA3352 - A5 - GG13

40 [11:36][18:25]

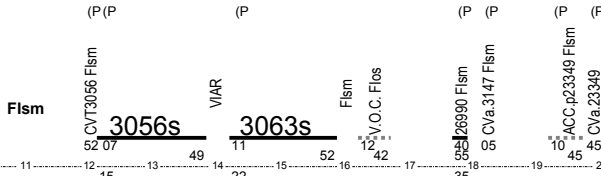

Lav	Cef	Cfx	Km	Not	Rip
7:53	3:08	3:24	209	No	15:51

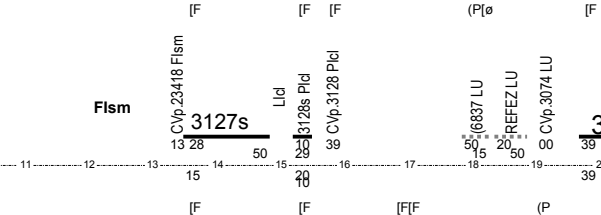

Lav	Cef	Cfx	Km	Not	Rip
8:19	2:53	3:08	193	No	14:04

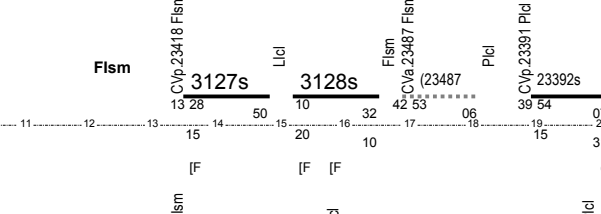

Cod. flessibilità: S2

Lav	Cef	Cfx	Km	Not	Rip
8:04	2:40	2:50	196	No	14:35

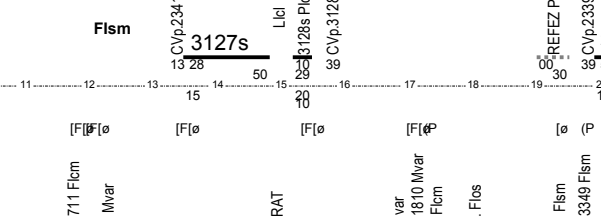

Cod. flessibilità: SA

Lav	Cef	Cfx	Km	Not	Rip
8:00	3:24	4:06	191	No	11:54

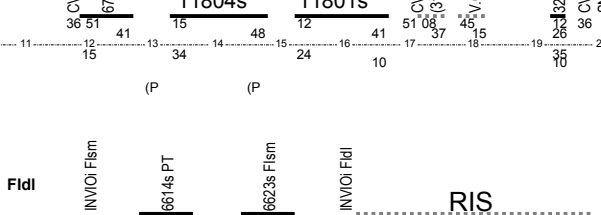

Lav	Cef	Cfx	Km	Not	Rip
8:00	1:20	1:42	67	No	12:51

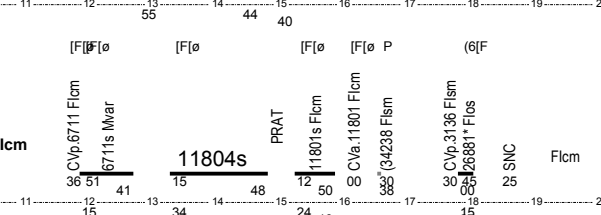

Lav	Cef	Cfx	Km	Not	Rip
6:49	2:43	3:16	143	No	13:05

BASE

GA2762 - A1 - GG76

41 [8:43][15:22]

Festivi [FSF]
[25/12/10 e
1/1/11]

GA2762 - A2 - GG14

41 [7:30][14:22]

GG90

42

BASE

GA3376 - A3 - GG76

43 [18:07][23:50]

Festivi

GA3376 - A2 - GG14

43 [20:23][23:50]

BASE

GA3464 - A1 - GG48

44 [16:07][22:49]

Prefestivi [F]

GA3464 - A3 - GG15

44 [16:07][22:49]

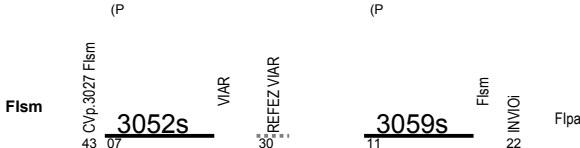

Lav	Cef	Cfx	Km	Not	Rip
6:39	2:54	3:10	201	No	50:45

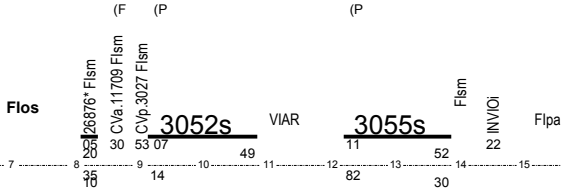

Lav	Cef	Cfx	Km	Not	Rip
6:52	3:09	3:25	209	No	51:45

Riposo

[ø (P (P(P(P (P [ø [ø

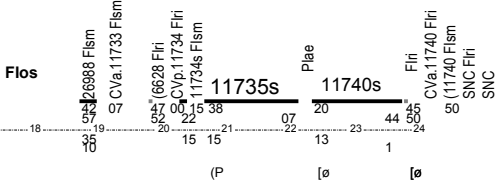

Lav	Cef	Cfx	Km	Not	Rip
5:43	2:46	3:08	174	No	16:17

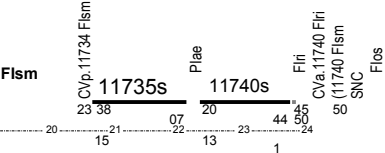

Lav	Cef	Cfx	Km	Not	Rip
3:27	2:24	2:46	163	No	16:17

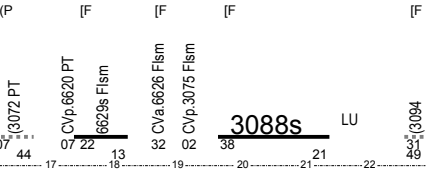

Lav	Cef	Cfx	Km	Not	Rip
6:42	2:00	2:21	111	No	7:04

Lav	Cef	Cfx	Km	Not	Rip
6:35	2:48	3:03	181	No	17:47

Cod. flessibilità: /S1

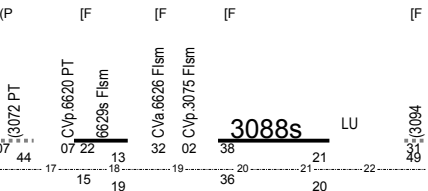

Lav	Cef	Cfx	Km	Not	Rip
6:42	2:00	2:21	111	No	7:04

Lav	Cef	Cfx	Km	Not	Rip
4:03	1:40	1:47	109	No	20:19

Festivi

GA3436 - A10 - GG14



Lav	Cef	Cfx	Km	Not	Rip
8:08	0:00	0:00	0	No	71:29

GG90



GG90



BASE

GA2743 - A1 - GG63



Festivi

GA2743 - A4 - GG14



Sabato [F]

GA2743 - A5 - GG13



BASE

GA3505 - A1 - GG63

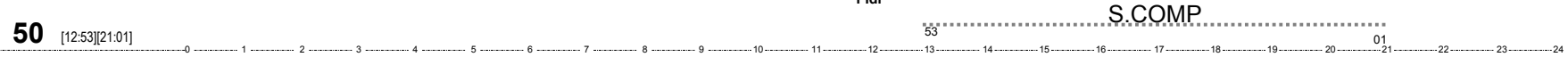

Lav	Cef	Cfx	Km	Not	Rip
8:01	3:50	4:21	236	No	15:00

Cod. flessibilità: S6

Lav	Cef	Cfx	Km	Not	Rip
8:00	3:34	4:01	234	No	15:01

Cod. flessibilità: S6

Lav	Cef	Cfx	Km	Not	Rip
8:01	3:50	4:21	236	No	15:00

Cod. flessibilità: S6

Lav	Cef	Cfx	Km	Not	Rip
8:08	0:00	0:00	0	No	14:42

Festivi [FPF]

GA3505 - A6 - GG14

50 [12:53][21:01]

Sabato [F]

GA3505 - A4 - GG13

50 [13:23][20:52]

BASE

GA3338 - A1 - GG63

51 [11:43][19:30]

Festivi

GA3338 - A3 - GG14

51 [13:07][21:03]

Sabato

GA3338 - A4 - GG13

51 [12:52][19:52]

BASE

GA2781 - A1 - GG76

52 [12:28][20:22]

Festivi

GA2781 - A2 - GG14

52 [12:28][20:22]

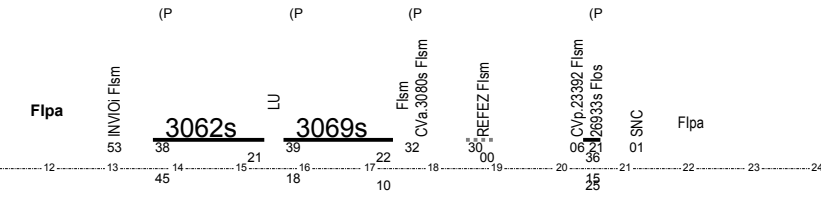

Lav	Cef	Cfx	Km	Not	Rip
8:08	2:54	3:16	163	No	14:42

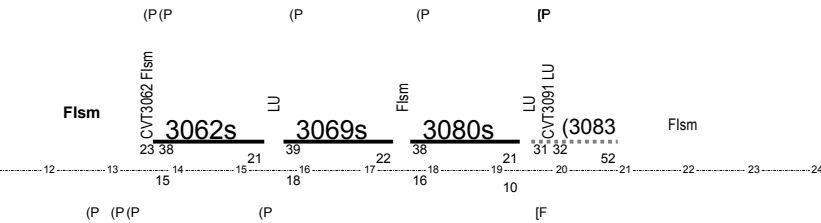

Lav	Cef	Cfx	Km	Not	Rip
7:29	3:59	4:31	232	No	16:15

Cod. flessibilità: S6

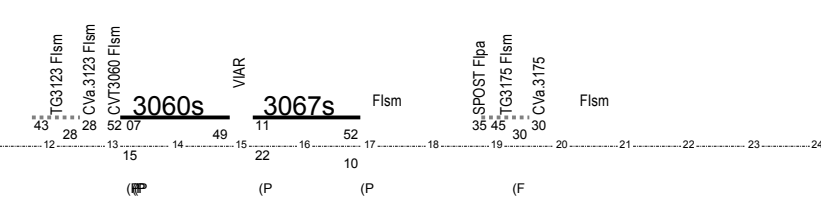

Lav	Cef	Cfx	Km	Not	Rip
7:47	2:54	3:10	201	No	16:58

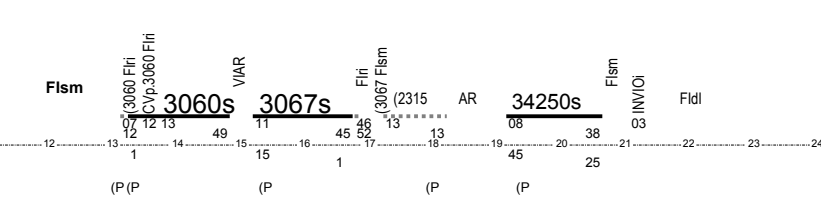

Lav	Cef	Cfx	Km	Not	Rip
7:56	3:59	4:28	282	No	15:25

Cod. flessibilità: S6

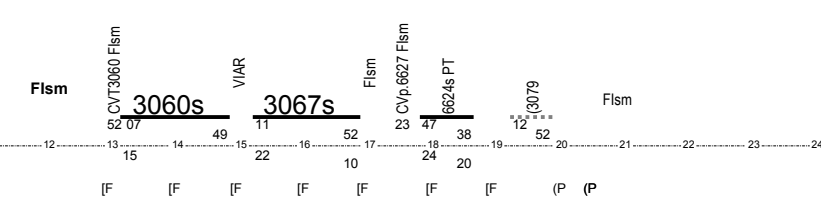

Lav	Cef	Cfx	Km	Not	Rip
7:00	3:34	4:01	234	No	16:36

Cod. flessibilità: S6

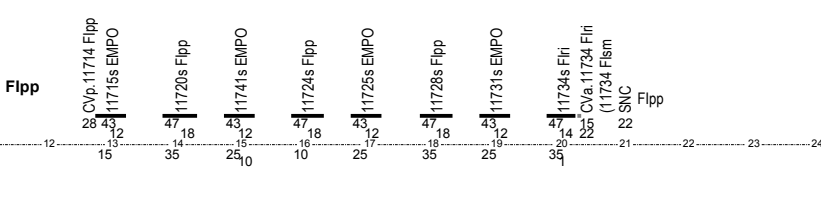

Lav	Cef	Cfx	Km	Not	Rip
7:54	3:32	3:57	219	No	14:23

Cod. flessibilità: S2

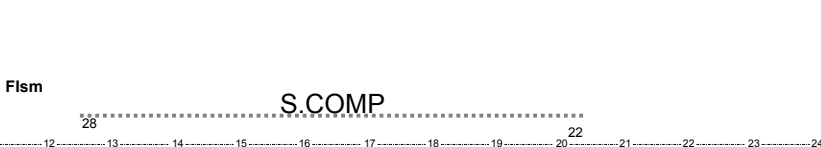

Lav	Cef	Cfx	Km	Not	Rip
7:54	0:00	0:00	0	No	15:30

BASE

GA3379 - A1 - GG63

53 [11:52][19:52]

Festivi

GA3379 - A5 - GG14

53 [10:45][18:35]

Sabato [F]

GA3379 - A6 - GG13

53 [11:52][19:45]

GG90

54

BASE

GA2774 - A1 - GG75

55 [23:30][5:55]

Prefestivi

GA2774 - A3 - GG15

55 [23:30][5:37]

Continuazione
BASE

GA2774 - A1 - GG76

56 [0:00][5:55]

(P (P (P [F [F (P (P (P

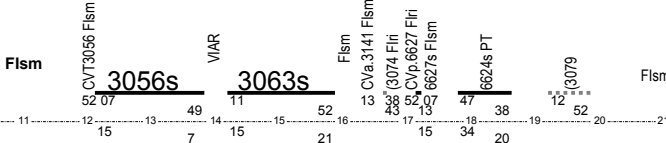

Lav	Cef	Cfx	Km	Not	Rip
8:00	3:39	4:06	237	No	51:38

Cod. flessibilità: S6

(P (P (P (P (P (P (P (P

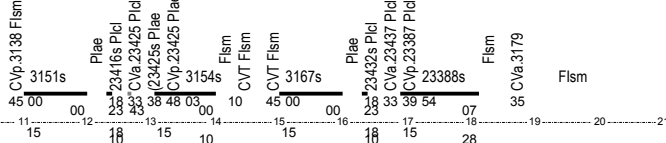

Lav	Cef	Cfx	Km	Not	Rip
7:50	3:59	4:05	324	No	52:55

Cod. flessibilità: S6

(P (P (P [F [ø

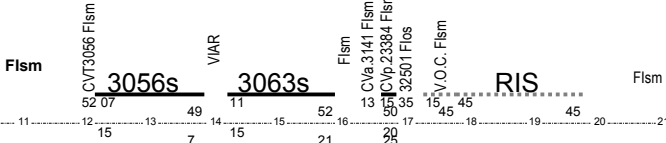

Lav	Cef	Cfx	Km	Not	Rip
7:53	3:08	3:24	209	No	51:45

Riposo

Flsm

RIS Flsm

Lav	Cef	Cfx	Km	Not	Rip
6:25	2:13	2:33	162	Si	24:49

Flsm

RIS Flsm

Lav	Cef	Cfx	Km	Not	Rip
6:07	2:13	2:33	162	Si	25:07

Continuazione

Prefestivi

GA2774 - A3 - GG14

56

[0:00][5:37]

BASE

GA2769 - A1 - GG63

57

[6:44][14:22]

Festivi

GA2769 - A3 - GG14

57

[8:13][16:07]

Sabato

GA2769 - A2 - GG13

57

[6:44][14:22]

BASE

GA3351 - A1 - GG76

58

[6:10][13:17]

Festivi

GA3351 - A2 - GG14

58

[6:10][13:17]

BASE

GA3332 - A1 - GG63

59

[5:45][13:37]

Lav	Cef	Cfx	Km	Not	Rip
7:38	3:01	3:35	171	No	15:48

Cod. flessibilità: SA

Lav	Cef	Cfx	Km	Not	Rip
7:54	3:56	4:27	305	No	14:03

Cod. flessibilità: S6

Lav	Cef	Cfx	Km	Not	Rip
7:38	0:00	0:00	0	No	15:48

Lav	Cef	Cfx	Km	Not	Rip
7:07	2:41	3:01	182	No	16:08

Lav	Cef	Cfx	Km	Not	Rip
7:07	0:00	0:00	0	No	16:28

Lav	Cef	Cfx	Km	Not	Rip
7:52	2:25	2:36	171	No	50:36

$\{\emptyset\} \quad (P) \quad (P) \quad (P) \quad (P)$

Flos

[5:40][10:45]

(P (P [F [F [F [F

Flipa

[5:25][12:10]

Riposo

$\{\emptyset\}$ $(P \cap P)$ $\{\emptyset$ $\{\emptyset$

[16:55][23:50]

$\{P\}$ $\{P\}$ $\{\emptyset\}$ $\{\emptyset\}$

Flsm

[17:07][23:50]

$$[R(P[\emptyset] \quad [F \quad [F \quad [F \quad (P \quad [\emptyset \quad [\emptyset$$

Flsr

[16:13][23:50]

Cod. flessibilità: SA

Flsm

[17:10][22:29]

Cod. flessibilità: /S9

Prefestivi [F]

GA3354 - A3 - GG15

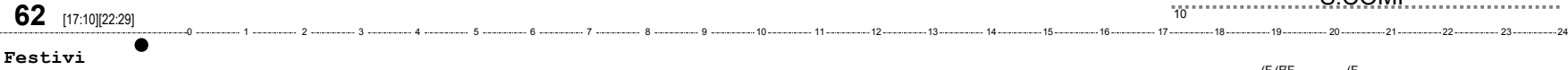

GA3354 - A2 - GG14

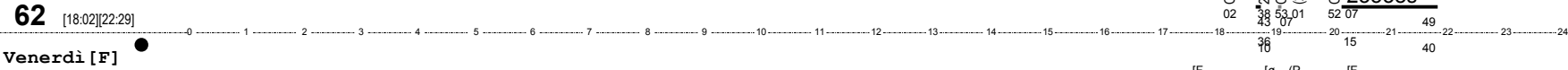

GA3354 - A5 - GG13

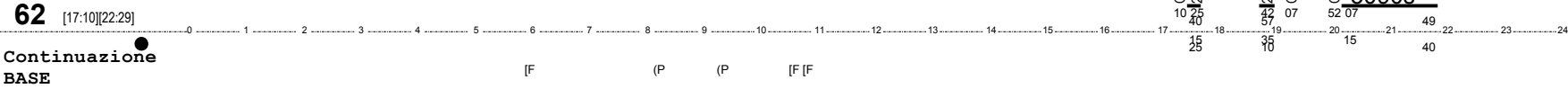

GA3354 - A1 - GG48

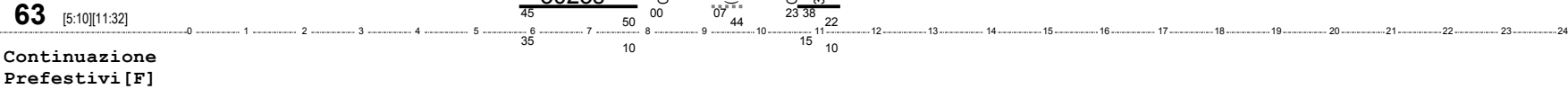

GA3354 - A3 - GG14

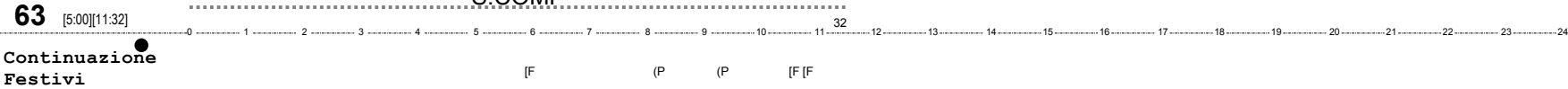

GA3354 - A2 - GG14

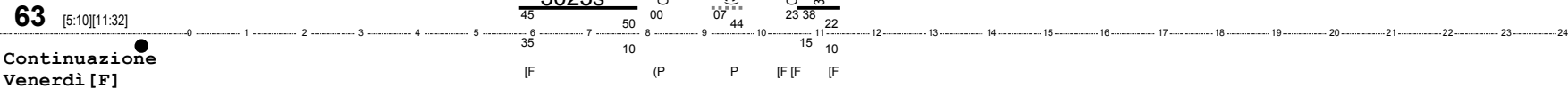

GA3354 - A5 - GG13

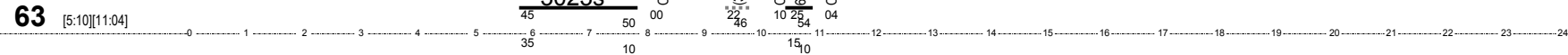

Lav	Cef	Cfx	Km	Not	Rip
5:19	0:00	0:00	0	No	6:31

Lav	Cef	Cfx	Km	Not	Rip
6:32	0:00	0:00	0	No	17:33

Lav	Cef	Cfx	Km	Not	Rip
4:27	1:32	1:40	103	No	6:41

Lav	Cef	Cfx	Km	Not	Rip
6:22	2:17	2:33	134	No	17:33

Cod. flessibilità: /S9

Lav	Cef	Cfx	Km	Not	Rip
5:19	1:57	2:05	117	No	6:41

Lav	Cef	Cfx	Km	Not	Rip
5:54	2:04	2:18	120	No	19:06

BASE

GA2742 - A1 - GG63

64 [5:05][12:32]

Festivi

GA2742 - A2 - GG14

64 [6:10][12:32]

Sabato[F] [dal
30/7 al 20/8/11]

GA2742 - A4 - GG13

64 [5:05][12:32]

BASE

GA2806 - A3 - GG63

65 [4:45][10:22]

Festivi

GA2806 - A4 - GG14

65 [4:35][10:22]

Lunedì [F]

GA2806 - A5 - GG13

65 [4:55][10:22]

GG90

66

Riposo

Lav	Cef	Cfx	Km	Not	Rip
7:27	2:22	2:52	131	No	16:03

Lav	Cef	Cfx	Km	Not	Rip
6:22	2:40	3:01	155	No	16:13

Lav	Cef	Cfx	Km	Not	Rip
7:27	1:20	1:42	67	No	16:03

Lav	Cef	Cfx	Km	Not	Rip
5:37	3:03	3:24	201	Si	61:08

Lav	Cef	Cfx	Km	Not	Rip
5:47	0:00	0:00	0	Si	61:08

Lav	Cef	Cfx	Km	Not	Rip
5:27	3:03	3:24	201	Si	61:08

BASE

GA2751 - A1 - GG75

67 [23:30][6:15]

Prefestivi [24 e 31/12/10]

GA2751 - A2 - GG15

67 [23:30][6:15]

Continuazione BASE

GA2751 - A1 - GG76

68 [0:00][6:15]

Continuazione Prefestivi [24 e 31/12/10]

GA2751 - A2 - GG14

68 [0:00][6:15]

BASE

GA3428 - A1 - GG63

69 [11:38][19:15]

Festivi

GA3428 - A8 - GG14

69 [10:28][18:32]

Sabato [F]

GA3428 - A3 - GG13

69 [11:38][18:18]

[ø] [ø]

Firi

Cv/p.3097 Firi
30
45
50
24
15

Flsm

Lav 6:45 Cef 1:22 Cfx 1:38 Km 70 Not Si Rip 28:13

[ø] [ø]

Firi

Cv/a.3097 Firi
30
45
50
24
15

Flsm

Lav 6:45 Cef 1:22 Cfx 1:38 Km 70 Not Si Rip 29:23

[F] [F] [F] [F]

Flsm
Cv/a.3054* PRAT
Cv/p.3054 PRAT

3054s
57 59 21

LU
3061s
39 41 51

PT
Cv/a.3061 PT

11955s
53 41 15

Mvar
118/2s Flcm
15 05 15

Cv/a.118/2 Flcm
SNC

Flsm

Lav 7:37 Cef 3:58 Cfx 4:39 Km 238 Not No Rip 11:08

Cod. flessibilità: S6

(F)

(F)

(P)

[ø]

[ø](F)

Flsm
23395s
53 06 16 30 00

Pld
Cv/a.23396 Pld
REFEZ Pld

Cv/p.23381 Pld

23382s
39 54 07

Flsm

34103s
28 48 58 10 32

Lcl
Cv/a.34103 Lcl

(3142

Flsm

Lav 8:04 Cef 3:25 Cfx 3:41 Km 258 Not No Rip 11:51

Cod. flessibilità: SA

[F]

[F]

[ø]

(P)

Flsm

Cv/a.3054* Firi
Cv/p.3054 Firi

3054s
43 44 21

LU
3061s
39 22 10

Flsm

Cv/a.11673
18

Flsm

Lav 6:40 Cef 2:50 Cfx 3:10 Km 160 Not No Rip 12:25

BASE

GA3468 - A2 - GG76

70 [6:23][14:35]

Festivi

GA3468 - A1 - GG14

70 [6:43][14:27]

GG90

71

GG90

72

BASE

GA2793 - A1 - GG63

73 [13:26][21:14]

Festivi

GA2793 - A2 - GG14

73 [13:26][20:32]

Sabato [F]

GA2793 - A3 - GG13

73 [13:26][21:36]

[F]F[FP]ø (P (P (P

Flos

Flsm

CVa.3046 Flsm

CVp.3023 Flsm

3048s

VIAR

REFEZ VIAR

3055s

Flsm

CVa.3068 Flsm

SNC

Flos

(F)ø

(P

(P

(P

(P

(P

Flos

Flsm

CVa.3060 Flsm

REFEZ Flsm

3048s

VIAR

3053s

Flsm

CVa.3060 Flsm

REFEZ Flsm

SPOST Flpa

TG3133

CVa.3133 Flsm

SNC

Flos

Flsm

CVa.3060 Flsm

REFEZ Flsm

33

07

49

11

55

05

10

40

12

22

10

25

27

27

Intervallo

Riposo

Flpp

(P

(P

(P

(P

(P

[F

[F

CVp.21412 Flpp

21417s EMPO

21416s Flpp

21421s EMPO

21420s Flpp

21425s EMPO

21426s Flpp

21429s EMPO

11736 Flri

SNC

Flpp

26

48

19

41

11

48

19

41

11

48

19

41

11

48

19

41

11

48

19

41

11

48

19

41

11

48

19

41

11

48

19

41

11

48

19

41

11

48

19

41

11

48

19

41

11

48

19

41

11

48

19

41

11

48

19

41

11

48

19

41

11

48

19

41

11

48

19

41

11

48

19

41

11

48

19

41

11

48

19

41

11

48

19

41

11

48

19

41

11

48

19

41

11

48

19

41

11

48

19

41

11

48

19

41

11

48

19

41

11

48

19

41

11

48

19

41

11

48

19

41

11

48

19

41

11

48

19

41

11

48

19

41

11

48

19

41

11

48

19

41

11

48

19

41

11

48

19

41

11

48

19

41

11

48

19

41

11

48

19

41

11

48

19

41

11

48

19

41

11

48

19

41

11

48

19

41

11

48

19

41

11

48

19

41

11

48

19

41

11

48

19

41

11

48

19

41

11

48

19

41

11

48

19

41

11

48

19

41

11

48

19

41

11

48

19

41

11

48

19

41

11

48

19

41

11

48

19

41

11

48

19

41

11

48

19

41

11

48

19

41

11

48

19

41

11

48

19

41

11

48

19

41

11

GA3325 - A1 - GG76

74 [12:22][19:47]

GA3325 - A2 - GG14

74 [12:22][19:47]

<<Refezione a Terontola con rimborso a piè di lista.>>

GA3297 - A1 - GG61

75 [14:23][19:40]

<<Refezione a Terontola con rimborso a piè di lista.>>

GA3297 - A9 - GG14

75 [15:55][19:40]

Sabato [F] <<In arrivo a Chiusi,PdmTr.3099 attende operazione di aggancio con tr.34245>>

GA3297 - A6 - GG13

75 [19:23][22:06]

Prefestivi [6] [F] <<Refezione a Terontola con rimborso a piè di lista.>>

GA3297 - A7 - GG2

75 [14:23][19:40]

Continuazione
BASE

GA3297 - A1 - GG61

76 [3:43][9:00]

TERO

11652*

RIS

Fidl

Lav	Cef	Cfx	Km	Not	Rip
7:25	3:53	4:42	207	No	18:36

Lav	Cef	Cfx	Km	Not	Rip
7:25	0:00	0:00	0	No	18:36

Lav	Cef	Cfx	Km	Not	Rip
5:17	2:25	2:51	142	No	8:03

Lav	Cef	Cfx	Km	Not	Rip
5:17	1:40	1:56	123	Si	19:35

Cod. flessibilità: S9

Lav	Cef	Cfx	Km	Not	Rip
3:45	1:31	1:45	95	No	8:03

Lav	Cef	Cfx	Km	Not	Rip
5:17	1:40	1:56	123	Si	19:35

Lav	Cef	Cfx	Km	Not	Rip
2:43	1:46	2:02	122	No	6:39

Lav	Cef	Cfx	Km	Not	Rip
5:03	1:43	1:53	130	Si	18:47

Lav	Cef	Cfx	Km	Not	Rip
5:17	2:25	2:51	142	No	9:05

Lav	Cef	Cfx	Km	Not	Rip
5:15	1:28	1:38	121	Si	18:35

Cod. flessibilità: S9

Continuazione
Festivi

GA3297 - A9 - GG14

76 [3:43][9:00]

Continuazione
Sabato[F]

GA3297 - A6 - GG12

76 [4:45][9:48]

Continuazione
Prefestivi[6][F]

GA3297 - A7 - GG2

76 [4:45][10:00]

BASE

GA3293 - A1 - GG63

77 [4:35][11:10]

Sabato e Festivi

GA3293 - A2 - GG27

77 [4:40][11:10]

GG90

78

BASE

GA3358 - A1 - GG63

79 [13:36][21:28]

Riposo

Lav	Cef	Cfx	Km	Not	Rip
6:35	2:24	2:35	172	Si	50:26

Lav	Cef	Cfx	Km	Not	Rip
6:30	0:00	0:00	0	Si	50:26

Lav	Cef	Cfx	Km	Not	Rip
7:52	4:00	4:50	236	No	14:15

Cod. flessibilità: S6

81 [15:51][21:16]

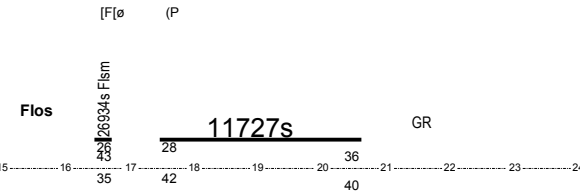

Lav	Cef	Cfx	Km	Not	Rip
3:40	2:24	2:30	224	No	18:28

Pagina 31/40

Prefestivi [F]

GA3337 - A2 - GG15

81 [15:51][21:16]

Festivi

GA3337 - A3 - GG14

81 [17:03][21:16]

Venerdi [F]

GA3337 - A4 - GG13

81 [15:51][21:16]

Continuazione
BASE

GA3337 - A1 - GG48

82 [6:02][9:42]

Continuazione
Prefestivi [F]

GA3337 - A2 - GG14

82 [5:33][10:55]

Continuazione
Festivi

GA3337 - A3 - GG14

82 [6:02][9:42]

Continuazione
Venerdi [F]

GA3337 - A4 - GG13

82 [6:02][9:42]

[F]ø (P

Flos

28
35
42
40

11727s

GR

(P

Fism

28
25
25

11727s

GR

[F]ø (P

Flos

28
35
42
40

11727s

GR

[F]ø

GR

34102s

57
55
[F]ø

Fism

32

(F

(F

GR

3126s

28
55

[F]ø

Fism
C/Va.3112 Fism
52 00 15
C/Vp.3041 Fism
26887s

Flos

GR

34102s

57
55
[F]ø

Fism

32

GR

34102s

57
55

Fism

32

Lav	Cef	Cfx	Km	Not	Rip
5:25	3:03	3:19	233	No	8:17

Lav	Cef	Cfx	Km	Not	Rip
5:22	3:02	3:12	233	No	17:15

Cod. flessibilità: /S1, S1

Lav	Cef	Cfx	Km	Not	Rip
4:13	2:47	3:02	224	No	8:46

Lav	Cef	Cfx	Km	Not	Rip
3:40	2:24	2:30	224	No	18:28

Cod. flessibilità: S1

Lav	Cef	Cfx	Km	Not	Rip
5:25	3:03	3:19	233	No	8:46

Lav	Cef	Cfx	Km	Not	Rip
3:40	2:24	2:30	224	No	18:28

Cod. flessibilità: S1

BASE

GA3357 - A1 - GG76

83 [4:10][8:34]

Festivi

GA3357 - A5 - GG14

83 [4:10][8:34]

GG90

84

BASE

GA3390 - A1 - GG63

85 [14:23][22:32]

Festivi

GA3390 - A2 - GG14

85 [15:46][21:42]

Sabato [F]

GA3390 - A3 - GG13

85 [14:23][22:32]

BASE

GA2791 - A1 - GG75

86 [14:47][19:50]

Riposo

Lav	Cef	Cfx	Km	Not	Rip
4:24	2:48	3:15	194	Si	53:49

Lav	Cef	Cfx	Km	Not	Rip
4:24	2:48	3:15	194	Si	53:49

Lav	Cef	Cfx	Km	Not	Rip
8:09	3:26	3:50	201	No	16:15

Cod. flessibilità: SA

Lav	Cef	Cfx	Km	Not	Rip
5:56	1:47	1:57	117	No	17:05

Lav	Cef	Cfx	Km	Not	Rip
8:09	3:26	3:50	201	No	16:15

Cod. flessibilità: SA

Lav	Cef	Cfx	Km	Not	Rip
5:03	3:27	3:40	289	No	8:55

Lav	Cef	Cfx	Km	Not	Rip
5:29	3:46	3:59	298	No	18:24

Cod. flessibilità: S1, /S1

Sabato [F]

GA2791 - A2 - GG13

86 [14:58][21:00]

Sostitutivo <<Si effettua 24, 25 e 31/12/10; 1 e 5/1; 24/4;1/6;14/8;31/10 e 7/12>>

GA2791 - A3 - GG2

86 [14:47][19:50]

Continuazione
BASE

GA2791 - A1 - GG76

87 [5:15][10:44]

Continuazione
Sabato [F]

GA2791 - A2 - GG12

87 [5:15][10:44]

Continuazione
Sostitutivo

GA2791 - A3 - GG2

87 [5:15][10:44]

BASE

GA3356 - A1 - GG76

88 [5:08][12:22]

Festivi

GA3356 - A2 - GG14

88 [5:08][12:22]

Flsm
C/vp.23 10s Flsm

2313s

RMtm

RMsm

VOCTaxi

RMsb

Flsm
C/vp.23 10s Flsm

2313s

RMtm

VO.

RMsb

RMsb

VOCTaxi RMtm

2304s

Flsm

26931 Flos

SNC

Flsm

RMsb

VOCTaxi RMtm

2304s

Flsm

26931s Flos

SNC

Flsm

RMsb

VOCTaxi RMtm

2304s

Flsm

26931s Flos

SNC

Flsm

Flos

32520s Flsm

6602s PT

6609s

Flcm

32522s Flst

RIS

Fidi

TG34231 Flsm

C/va.34231 Flsm

SNC

Flos

Flsm

S.COMP

Lav	Cef	Cfx	Km	Not	Rip
6:02	3:47	4:00	300	No	8:00

Lav	Cef	Cfx	Km	Not	Rip
5:29	3:46	3:59	298	No	18:24

Cod. flessibilità: /S1, S1

Lav	Cef	Cfx	Km	Not	Rip
5:03	3:27	3:40	289	No	8:55

Lav	Cef	Cfx	Km	Not	Rip
5:29	3:46	3:59	298	No	18:24

Cod. flessibilità: /S1, S1

Lav	Cef	Cfx	Km	Not	Rip
7:14	1:52	2:11	81	No	16:56

Lav	Cef	Cfx	Km	Not	Rip
7:14	0:00	0:00	0	No	16:56

BASE

GA3295 - A1 - GG63

89 [5:18][13:37]

Festivi

GA3295 - A2 - GG14

89 [5:37][11:19]

Lunedì [F]

GA3295 - A3 - GG13

89 [5:55][13:37]

GG90

90

Riposo

Lav	Cef	Cfx	Km	Not	Rip
8:19	3:54	4:30	260	No	51:01

Cod. flessibilità: S6

Lav	Cef	Cfx	Km	Not	Rip
5:42	2:30	2:53	173	No	53:19

Lav	Cef	Cfx	Km	Not	Rip
7:42	3:54	4:30	260	No	51:01

Cod. flessibilità: S6

Note sulla periodicità dei treni del turno

treno 2202 - Sopp. dal 7/8 al 26/8/11

treno 3070 - Circola fino al 22/07 e dal 22/08

treno 3081 - Circola fino al 22/07 e dal 22/08

treno 3093 - Non circola giorni 24 e 31/12

treno 3097 - Non circola giorni 24 e 31/12

treno 3098 - Non circola giorni 24 e 31/12

treno 3126 - circola solo i F dal 24/4/11

treno 3137 - si eff.prefestivi feriali fino al 1/6 e dal 27/8/2011

treno 6476 - Circola fino al 22/07 e dal 22/08

treno 6482 - Circola fino al 23/07 e dal 22/08

treno 6583 - Circola fino al 22/07 e dal 22/08

treno 6595 - Circola dal 12/09/11

treno 6610 - Circola fino al 23/07 e dal 22/08

treno 6611 - Circola fino al 23/07 e dal 22/08

treno 6616 - Circola fino al 23/07 e dal 22/08

treno 6619 - Circola fino al 23/07 e dal 22/08

treno 6621 - Circola fino al 28/05 e dal 12/09, Circola giornaliero dal 29/05 al 10/09

treno 6632 - Non circola giorni 25/12 e 1/01

treno 6633 - Circola fino al 24/07 e dal 21/08, Circola (F dal 31/07 al 15/08

treno 6653 - Circola fino al 23/07 e dal 22/08

treno 6665 - Non circola giorni 24 e 31/12

treno 6711 - Circola fino al 23/07 e dal 22/08

treno 6726 - Circola fino al 23/07 e dal 22/08

treno 6727 - Circola fino al 23/07 e dal 22/08

treno 6837 - Soppresso dal 12/6 al 11/9/11

treno 11701 - Non circola giorni 25/12 e 1/01

treno 11737 - Non circola giorni 24 e 31/12

treno 11740 - Non circola giorni 24 e 31/12

treno 11790 - Circola fino al 23/07 e dal 22/08

treno 11799 - Circola fino al 23/07 e dal 22/08

treno 11801 - Circola fino al 23/07 e dal 22/08

treno 11802 - Circola fino al 23/07 e dal 22/08

treno 11804 - Circola fino al 23/07 e dal 22/08

Note sulla periodicità dei treni del turno

treno 11810 - Circola fino al 23/07 e dal 22/08

treno 11834 - Sopp. dal 30/7 al 20/8/11

treno 11870 - Non circola giorni 24 e 31/12

treno 23371 - Non circola giorni 24 e 31/12

treno 23372 - Non circola giorni 24 e 31/12

treno 26857 - Circola fino al 22/07 e dal 22/08

treno 26865 - Circola dal 25/07 al 19/08

treno 26868 - Lv dal 12/6/11

treno 26872 - Circola seguenti Festivi fino al 6/6

treno 26875 - Circola fino al 23/07 e dal 27/08

treno 26878 - MV x 21401 Feriali dal 24/7/2011

treno 26885 - Circola Lv ecc.6 fino 11/6 e Lv ecc.5 e 6 dal 17/06/11;

treno 26891 - Circola fino al 23/07 e dal 22/08

treno 26901 - dal 23/3/11

treno 26905 - SOPPR SAB dal 4/6 al 20/8/11; SOPPR FEST DAL 28/8/2011

treno 26907 - Circola fino al 22/05 e dal 28/08

treno 26912 - Lavorativi MV x 23503

treno 26918 - Lv fino al 3/6 e dal 27/8; Lv ecc. 6 dal 4/6 al 20/8/11 materiale per 11673

treno 26919 - Lavorativi MV x 26934

treno 26921 - Lavorativi MV x Tradotta

treno 26925 - MV da 3104

treno 26930 - MV x 21403; dal 24/7/2011circola i F ecc. 15/8

treno 26956 - Circola F; soppr.26/12,2/1; 1/11 E 8/12

treno 26966 - Circola Lv

treno 26971 - MV dopo 2318

treno 26978 - Non circola giorni 25/12, 1 e 6/01, 2/06

treno 26982 - Lv 1-5; Lv. 6 dal 30/7 al 20/8

treno 26988 - Lv dal 13/6/2011

treno 27011 - Circola Lavorativi ecc.Sabato dal 13/6 al 9/9/11

treno 27028 - Circola il Sabato dal 27/8/11

treno 32500 - Circola lavorativi ecc.sabato (Tradotta)

treno 32501 - Circola i Lavorativi (m.v dopo 23384)

treno 32503 - Circola i Lavorativi (invio dopo 6631)

Note sulla periodicità dei treni del turno

treno 32505 - Circola i Venerdì feriali (m.v. dopo 3085)

treno 32506 - Circola i Lavorativi (m.v. per 23349)

treno 32507 - Circola la Domenica (m.v. dopo 3029)

treno 34102 - circola dal 26/4/11

treno 34103 - Sopp PF . Sopp F da 26/4 a 21/8

treno 34255 - Sopp. 18/9/11

treno 34259 - dal 25/7/2011

Flessibilità degli allacciamenti presenti nel turno

Giornata 1 / gruppo 3455 / allacc. BASE - SA

Giornata 3 / gruppo 3389 / allacc. BASE - /S1

Giornata 3 / gruppo 3389 / allacc. Festivi [FPF] - /S1

Giornata 8 / gruppo 3339 / allacc. BASE - /S1

Giornata 8 / gruppo 3339 / allacc. Festivi - S1

Giornata 8 / gruppo 3339 / allacc. Festivi - /S1

Giornata 8 / gruppo 3339 / allacc. Venerdì [F] - /S1

Giornata 10 / gruppo 3326 / allacc. Festivi soppr. 1/11 e 8/12/11 - S6

Giornata 10 / gruppo 3326 / allacc. Si eff. 1/11 e 8/12/11 - SA

Giornata 16 / gruppo 3435 / allacc. BASE - S6

Giornata 17 / gruppo 3309 / allacc. BASE - SA

Giornata 17 / gruppo 3309 / allacc. Sabato [F] - SA

Giornata 22 / gruppo 3383 / allacc. BASE - S2

Giornata 28 / gruppo 3443 / allacc. Festivi - SA

Giornata 33 / gruppo 3442 / allacc. BASE - /S1

Giornata 33 / gruppo 3442 / allacc. BASE - S5

Giornata 33 / gruppo 3442 / allacc. Festivi [FPF] - /S1

Giornata 33 / gruppo 3442 / allacc. Prefestivi [F][6] - S5

Giornata 35 / gruppo 3422 / allacc. BASE - S6

Giornata 35 / gruppo 3422 / allacc. Festivi[7] - S6

Giornata 35 / gruppo 3422 / allacc. Sabato [F] - S6

Giornata 35 / gruppo 3422 / allacc. Domenica - S6

Giornata 35 / gruppo 3422 / allacc. Lunedì[F] - S6

Giornata 39 / gruppo 2752 / allacc. Sabato dal 17/9/11 [F] - S2

Giornata 40 / gruppo 3352 / allacc. BASE - SA

Giornata 44 / gruppo 3464 / allacc. BASE - /S1

Giornata 44 / gruppo 3464 / allacc. Festivi - /S1

Giornata 44 / gruppo 3464 / allacc. Lavorativi 5 - /S1

Giornata 49 / gruppo 2743 / allacc. BASE - S6

Giornata 49 / gruppo 2743 / allacc. Festivi - S6

Giornata 49 / gruppo 2743 / allacc. Sabato[F] - S6

Giornata 50 / gruppo 3505 / allacc. Sabato[F] - S6

Giornata 51 / gruppo 3338 / allacc. Festivi - S6

Flessibilità degli allacciamenti presenti nel turno

Giornata 51 / gruppo 3338 / allacc. Sabato - S6
Giornata 52 / gruppo 2781 / allacc. BASE - S2
Giornata 53 / gruppo 3379 / allacc. BASE - S6
Giornata 53 / gruppo 3379 / allacc. Festivi - S6
Giornata 57 / gruppo 2769 / allacc. BASE - SA
Giornata 57 / gruppo 2769 / allacc. Festivi - S6
Giornata 61 / gruppo 3486 / allacc. Sabato [F] - SA
Giornata 62 / gruppo 3354 / allacc. BASE - /S9
Giornata 62 / gruppo 3354 / allacc. Festivi - /S9
Giornata 69 / gruppo 3428 / allacc. BASE - S6
Giornata 69 / gruppo 3428 / allacc. Festivi - SA
Giornata 74 / gruppo 3325 / allacc. BASE - S6
Giornata 75 / gruppo 3297 / allacc. BASE - S9
Giornata 75 / gruppo 3297 / allacc. Prefestivi[6][F] - S9
Giornata 79 / gruppo 3358 / allacc. BASE - S6
Giornata 79 / gruppo 3358 / allacc. Sabato[F] - SA
Giornata 80 / gruppo 3445 / allacc. BASE - S6
Giornata 81 / gruppo 3337 / allacc. BASE - S1
Giornata 81 / gruppo 3337 / allacc. Prefestivi [F] - /S1
Giornata 81 / gruppo 3337 / allacc. Prefestivi [F] - S1
Giornata 81 / gruppo 3337 / allacc. Festivi - S1
Giornata 81 / gruppo 3337 / allacc. Venerdi [F] - S1
Giornata 85 / gruppo 3390 / allacc. BASE - SA
Giornata 85 / gruppo 3390 / allacc. Sabato[F] - SA
Giornata 86 / gruppo 2791 / allacc. BASE - S1
Giornata 86 / gruppo 2791 / allacc. BASE - /S1
Giornata 86 / gruppo 2791 / allacc. Sabato[F] - /S1
Giornata 86 / gruppo 2791 / allacc. Sabato[F] - S1
Giornata 86 / gruppo 2791 / allacc. Sostitutivo - /S1
Giornata 86 / gruppo 2791 / allacc. Sostitutivo - S1
Giornata 89 / gruppo 3295 / allacc. BASE - S6
Giornata 89 / gruppo 3295 / allacc. Lunedì [F] - S6